



ALMA MATER STUDIORUM
UNIVERSITÀ DI BOLOGNA

Come evolve la povertà
delle famiglie a basso
reddito e con figli minori?

Un'analisi delle tendenze in
atto

Scuola di Welfare - Comune di Bologna
12 Novembre 2020

Albertini M (marco.albertini2@unibo.it)

Brevemente: cosa intendiamo per povertà qui

Nel contesto di questa relazione useremo una definizione “stretta e rigida” di povertà: basata sul **reddito familiare** e su una **soglia relativa**

◆ è povero colui che vive in una **famiglia** il cui reddito **equivalente, disponibile netto** è inferiore alla **metà del reddito mediano** equivalente netto a livello **nazionale**

- * oggettiva vs. soggettiva
- * reddito vs. altri attributi (salute, consumi, accesso ai servizi ...)
- * relativa vs. assoluta
- * familiare vs. individuale
- * assunzione su economie di scala e condivisione totale
- * chi è il (vero) gruppo di riferimento?



L'Italia nel contesto Europeo - metà anni 1980s

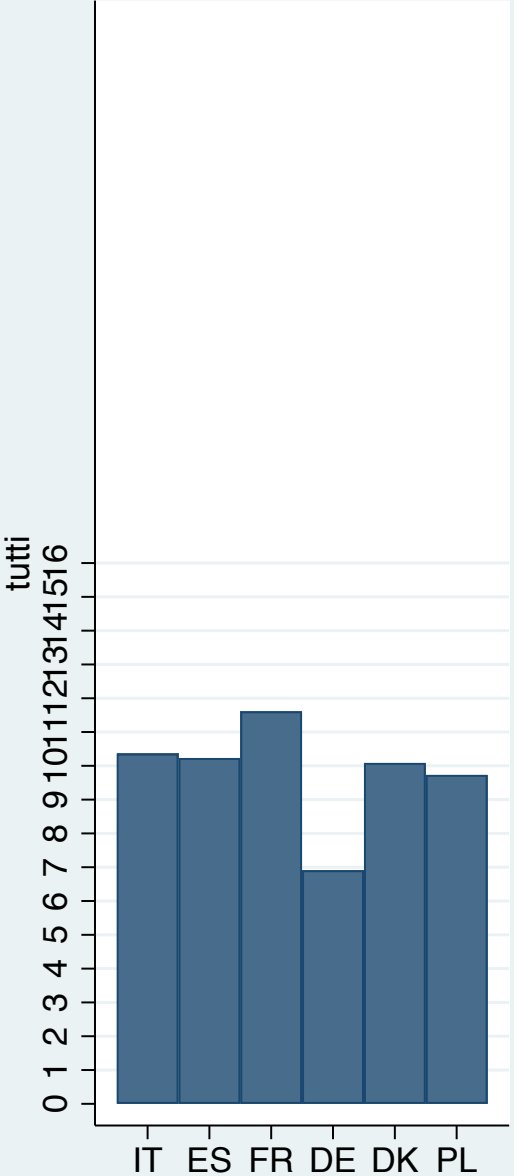
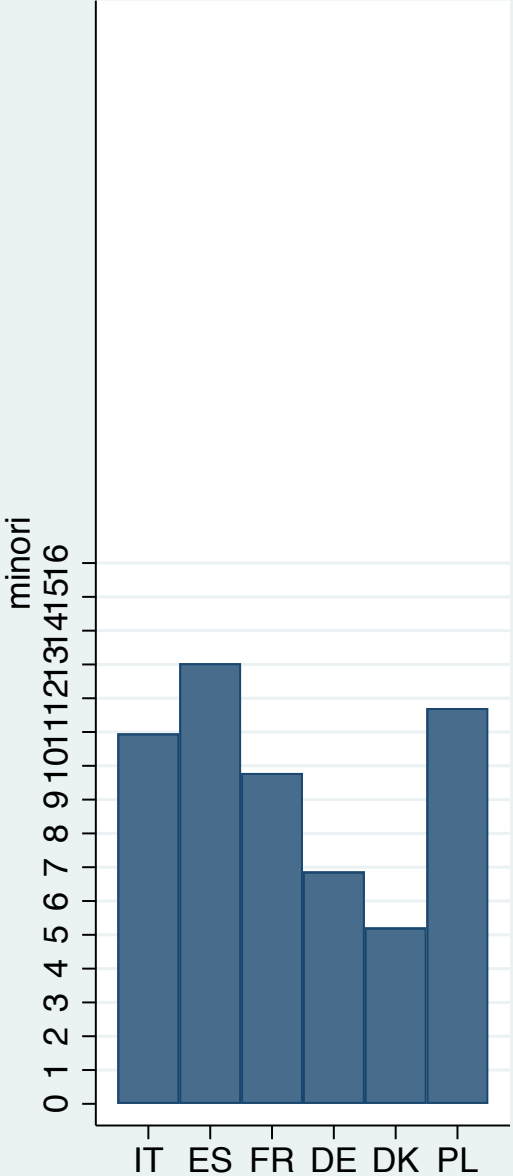
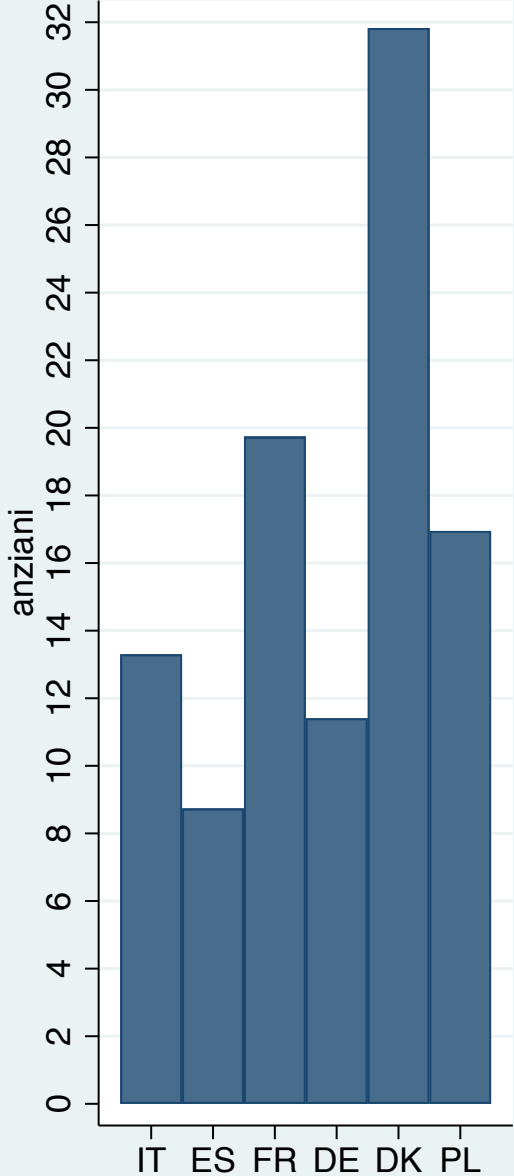

L'Italia nel contesto Europeo - metà anni 2010s

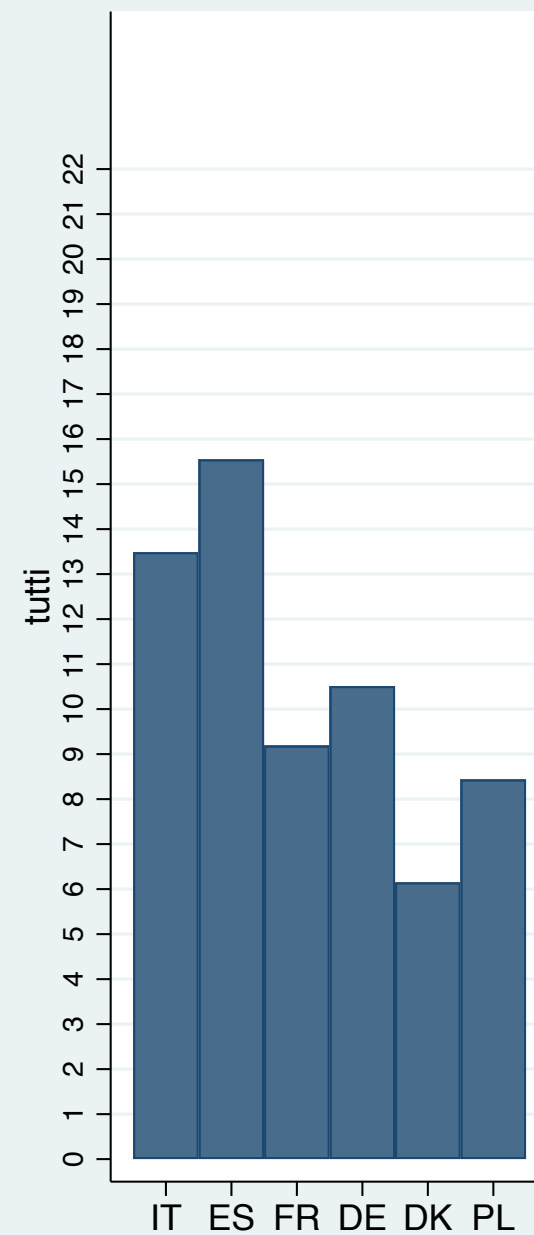
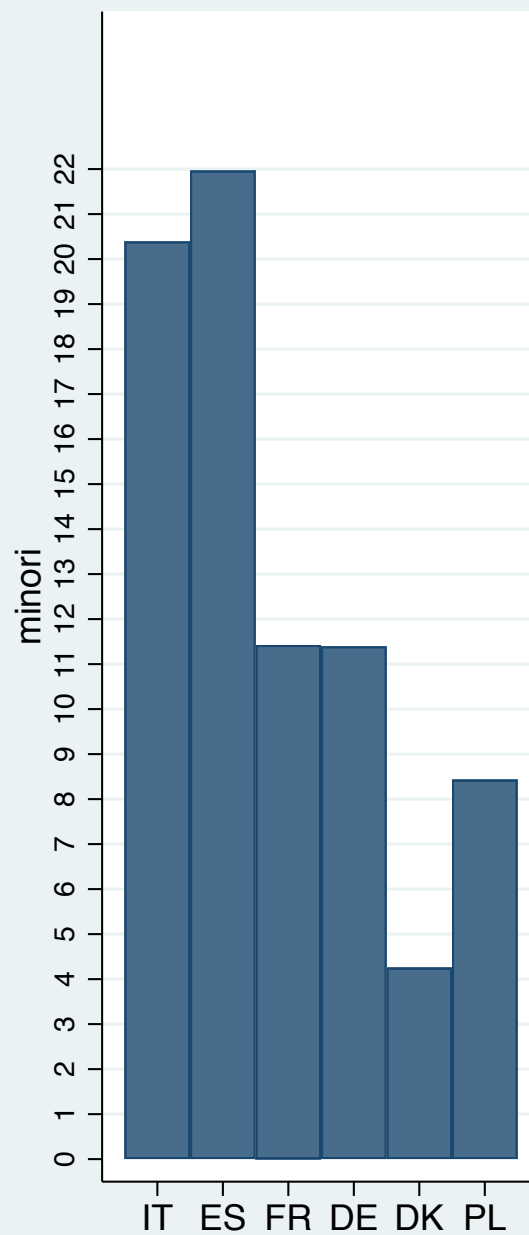
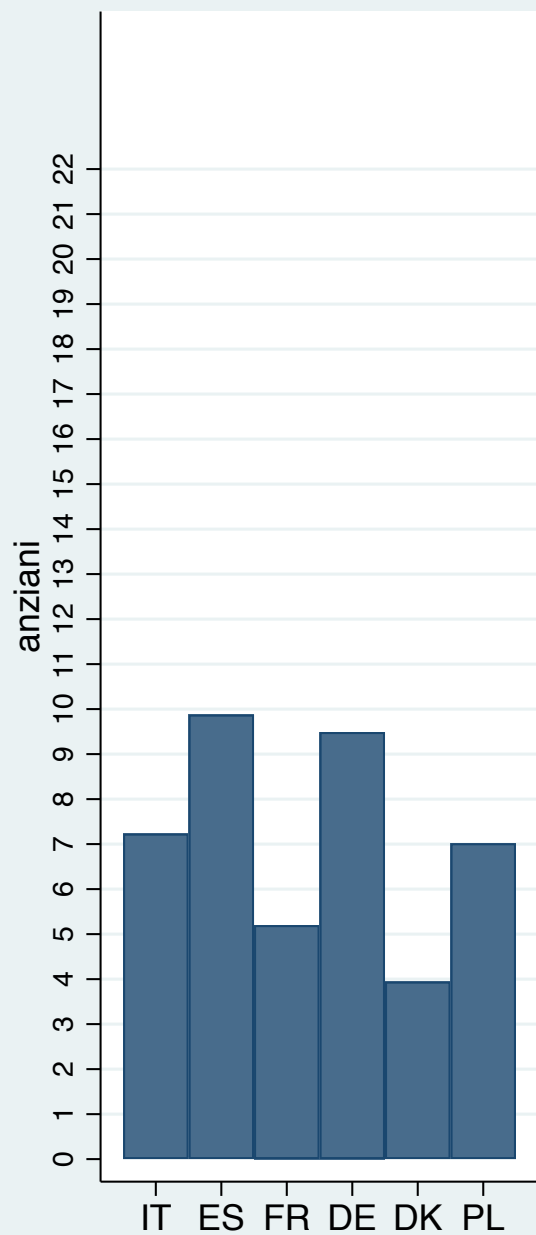

Rilevanza (i)

Perché è rilevante:

- ◆ fenomeno in crescita
 - * molteplici cause => re-tuning welfare, anche in ottica preventiva
- ◆ tende a cumularsi con altri svantaggi individuali/famigliari: monoparentali, immigrazione
- ◆ tende a cumularsi con altre debolezze del welfare: assistenza sanitaria, istruzione di qualità, accesso a servizi, accesso a mercato lavoro, oneri di cura



Rilevanza (ii)

Perché è rilevante:

- ◆ focus su qualità (vs. quantità) figli => acceleratore di calo fecondità
- ◆ effetti di lungo periodo della povertà in minore età: da istruzione, a salute, a devianza
- ◆ crisi indotta da covid19 probabilmente accentuerà diseguaglianza (multi dimensionali) su linee di divisione già esistenti, prima ancora che crearne nuove (es. gap istruzione, accesso a DAD, povertà economica, disoccupazione adulti)



Minori e non - trend dal 1991 al 2016 (i)

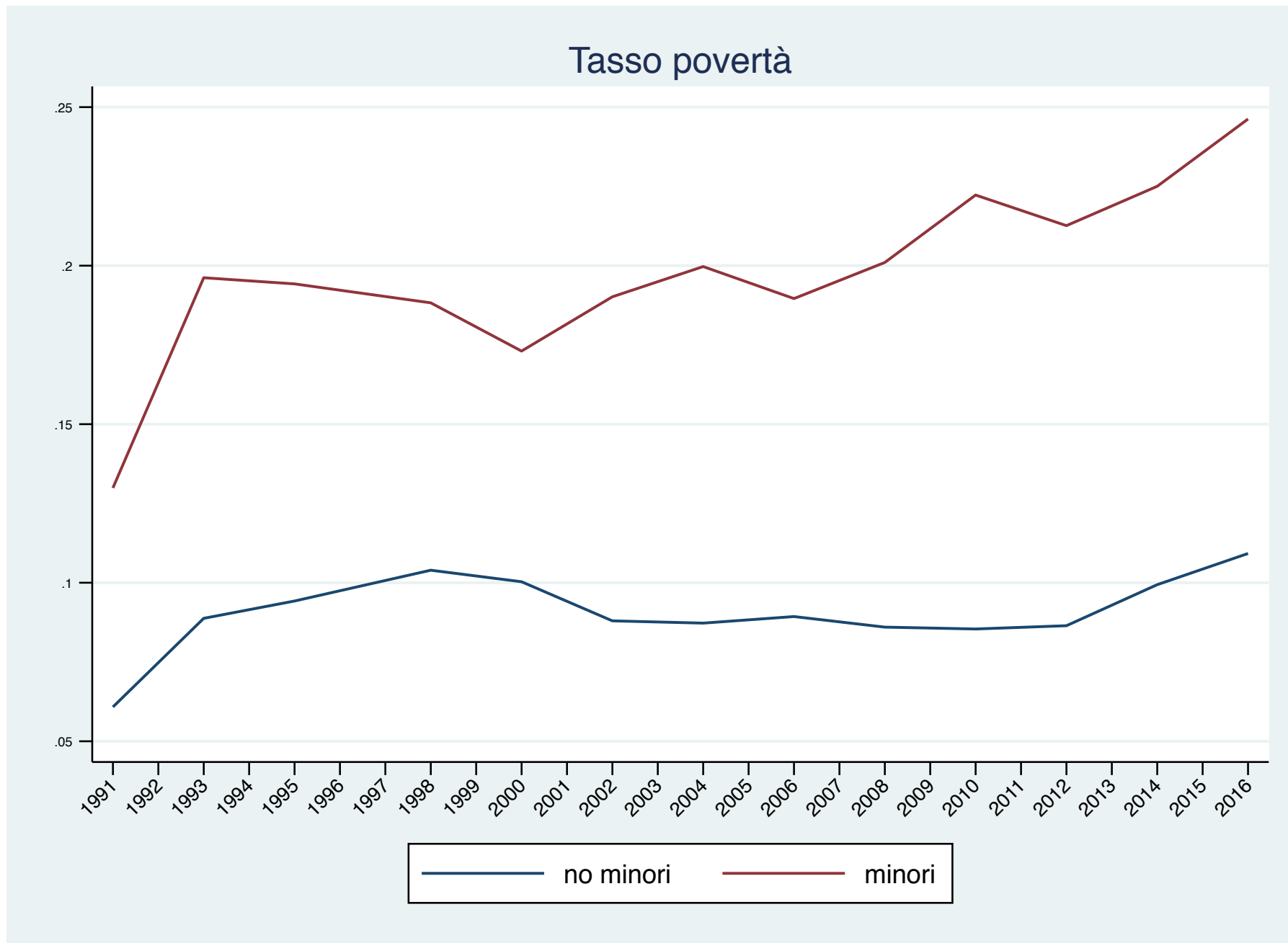

Minori e non - trend dal 1991 al 2016 (i)

Media rapporto ric.finanziaria/consumi non durevoli al mese

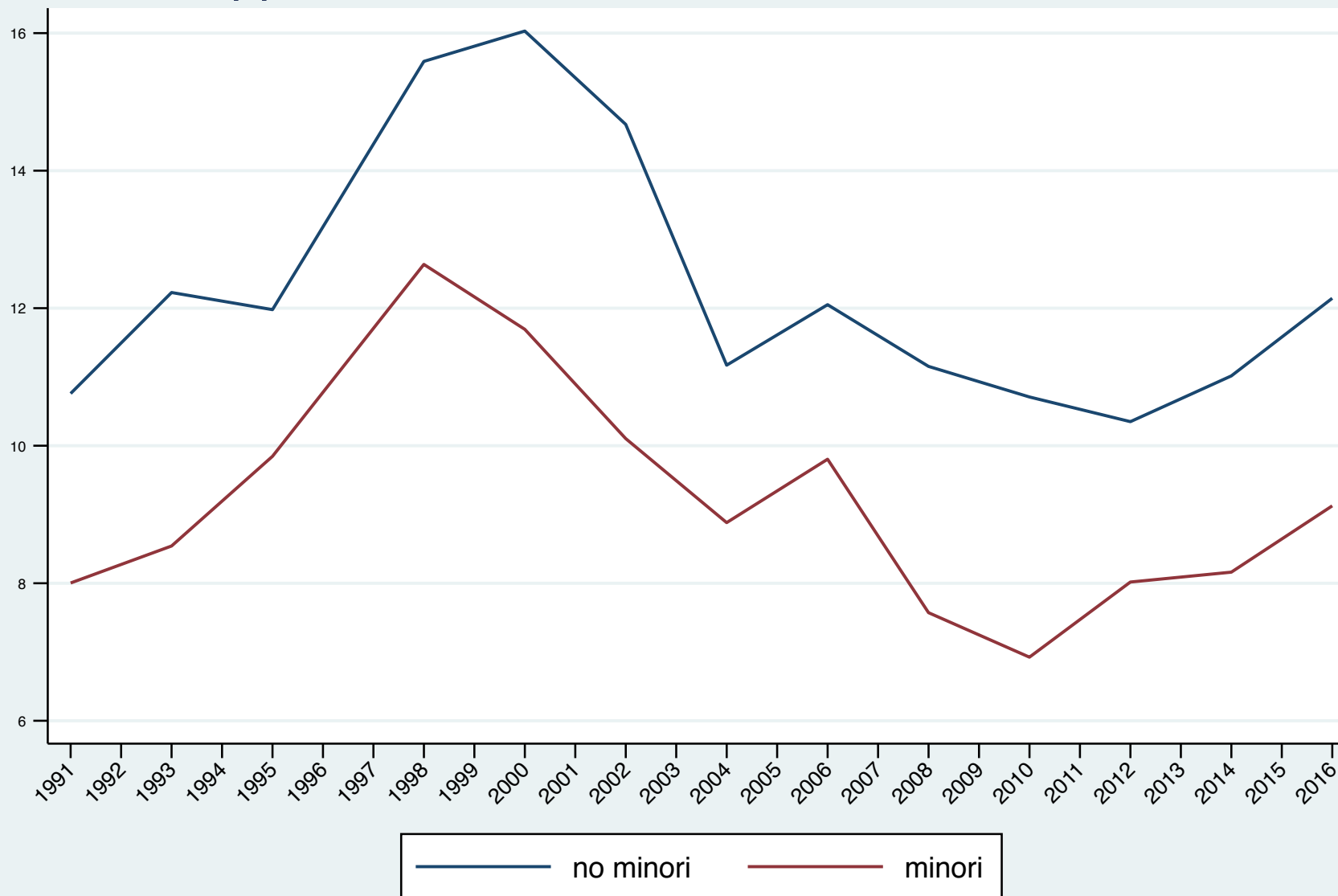

Minori e non - trend dal 1991 al 2016 (iii)

Media rapporto ric.finanziaria/consumi non durevoli al mese

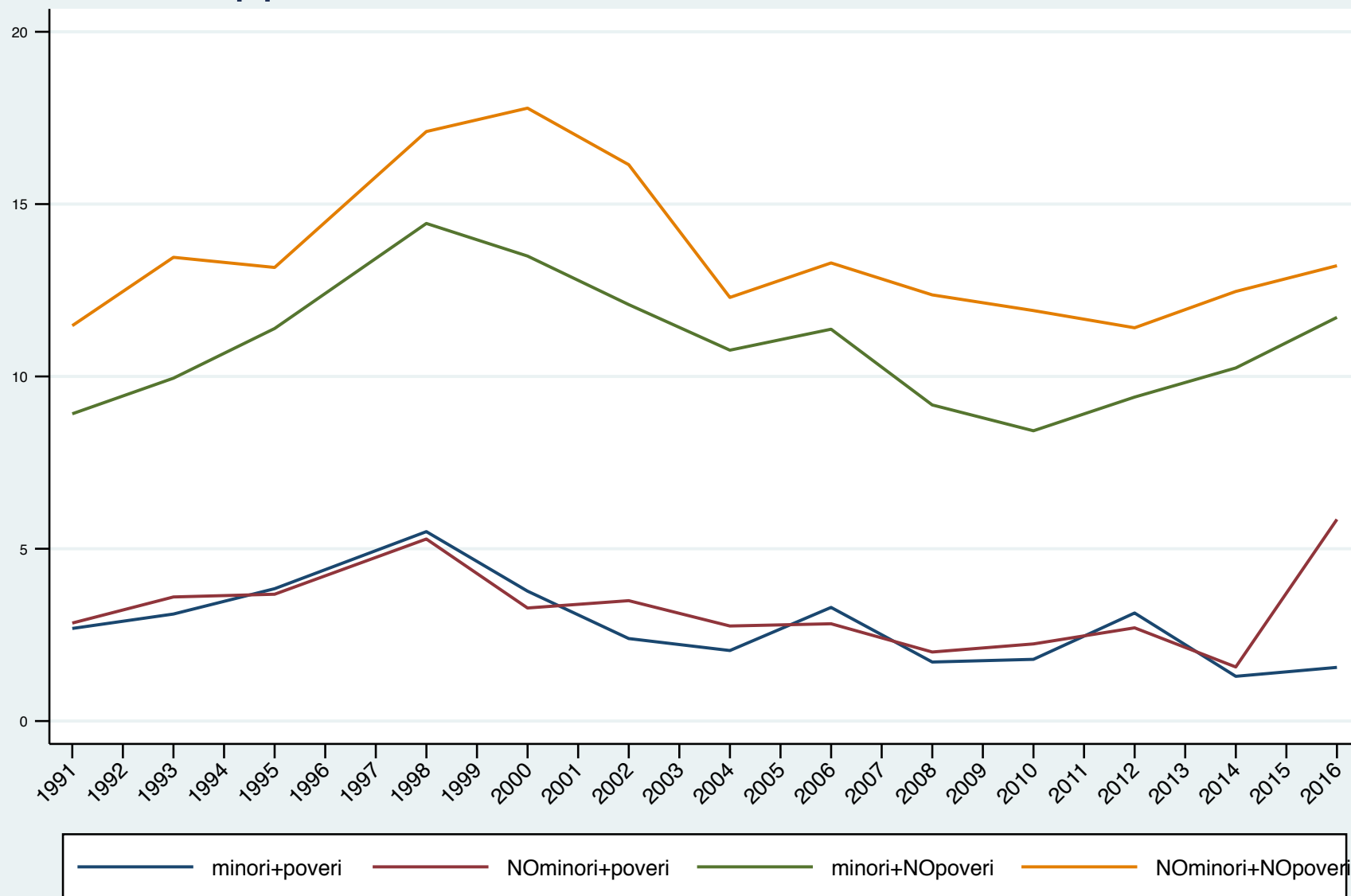

Minori e non - trend dal 1991 al 2016 (iv)

% con ric.finanziaria < 3 mesi di consumi non durevoli



Come cambia il profilo della famiglia povera con minori?

Studio di profilo (NB non fattori di rischio):

◆ cambia la distribuzione geografica?



Profilo della famiglia povera con minori 1991 vs. 2016 - macroarea

| gruppi | AREA5 | | | | | Total |
|-------------------|-----------|----------|--------|-------|-------|--------|
| | Nord-Oves | Nord-Est | Centro | Sud | Isole | |
| minori+poveri | 8.99 | 8.49 | 6.15 | 43.78 | 32.59 | 100.00 |
| N0minori+poveri | 9.18 | 8.27 | 10.52 | 44.64 | 27.39 | 100.00 |
| minori+N0poveri | 22.01 | 20.37 | 19.22 | 28.04 | 10.36 | 100.00 |
| N0minori+N0poveri | 24.49 | 24.22 | 20.52 | 22.41 | 8.36 | 100.00 |
| Total | 22.58 | 22.02 | 19.20 | 25.50 | 10.69 | 100.00 |

| gruppi | AREA5 | | | | | Total |
|-------------------|-----------|----------|--------|-------|-------|--------|
| | Nord-Oves | Nord-Est | Centro | Sud | Isole | |
| minori+poveri | 20.90 | 22.88 | 7.00 | 35.82 | 12.65 | 100.00 |
| N0minori+poveri | 15.51 | 10.67 | 10.39 | 49.91 | 13.52 | 100.00 |
| minori+N0poveri | 27.08 | 24.88 | 20.18 | 20.28 | 7.58 | 100.00 |
| N0minori+N0poveri | 27.23 | 21.09 | 21.62 | 22.53 | 7.52 | 100.00 |
| Total | 25.53 | 20.36 | 19.51 | 26.14 | 8.47 | 100.00 |

Il profilo della famiglia povera con minori 1991 vs. 2016 - comune

| gruppi | ACOM5 | | | | | Total |
|-------------------|-------|-------|--------|---------|--------|--------|
| | - 5k | 5-20k | 20-50k | 50-200k | 200k + | |
| minori+poveri | 5.29 | 39.06 | 22.49 | 17.27 | 15.90 | 100.00 |
| N0minori+poveri | 11.14 | 31.66 | 22.96 | 17.66 | 16.58 | 100.00 |
| minori+N0poveri | 18.12 | 30.87 | 16.40 | 15.83 | 18.78 | 100.00 |
| N0minori+N0poveri | 17.69 | 29.51 | 14.59 | 18.35 | 19.85 | 100.00 |
| Total | 16.96 | 30.18 | 15.70 | 17.83 | 19.33 | 100.00 |

| gruppi | ACOM5 | | | | | Total |
|-------------------|-------|-------|--------|---------|--------|--------|
| | - 5k | 5-20k | 20-50k | 50-200k | 200k + | |
| minori+poveri | 12.57 | 26.90 | 19.10 | 20.50 | 20.93 | 100.00 |
| N0minori+poveri | 20.83 | 22.93 | 20.40 | 21.27 | 14.57 | 100.00 |
| minori+N0poveri | 20.69 | 25.52 | 19.87 | 18.00 | 15.91 | 100.00 |
| N0minori+N0poveri | 20.32 | 27.24 | 18.32 | 17.73 | 16.39 | 100.00 |
| Total | 20.10 | 26.50 | 18.79 | 18.31 | 16.30 | 100.00 |



Come cambia il profilo della famiglia povera con minori?

Studio di profilo (NB non fattori di rischio):

- ◆ cambia la distribuzione geografica?
- ◆ quali altri fattori di fragilità si sommano a povertà economica?
 - ✱ storia migratoria?
 - ✱ disoccupazione, inattività, pensionamento?
 - ✱ stato civile (proxy rotture familiari)?
 - ✱ bassa istruzione ?
 - ✱ godimento abitazione?



Il profilo della famiglia povera con minori 1991 vs. 2016 - straniero

| gruppi | stracfred | | Total |
|-------------------|-----------------|----------------|------------------|
| | 0 | 1 | |
| minori+poveri | 99.16 3.01 | 0.84 2.77 | 100.00 3.01 |
| N0minori+poveri | 99.11 6.58 | 0.89 6.41 | 100.00 6.58 |
| minori+N0poveri | 99.02 17.53 | 0.98 18.67 | 100.00 17.54 |
| N0minori+N0poveri | 99.09 72.89 | 0.91 72.16 | 100.00 72.88 |
| Total | 99.08 100.00 | 0.92 100.00 | 100.00 100.00 |

| gruppi | stracfred | | Total |
|-------------------|-----------------|----------------|------------------|
| | 0 | 1 | |
| minori+poveri | 61.25 2.80 | 38.75 16.82 | 100.00 4.14 |
| N0minori+poveri | 80.68 10.84 | 19.32 24.61 | 100.00 12.16 |
| minori+N0poveri | 90.51 12.12 | 9.49 12.04 | 100.00 12.11 |
| N0minori+N0poveri | 93.79 74.24 | 6.21 46.54 | 100.00 71.59 |
| Total | 90.45 100.00 | 9.55 100.00 | 100.00 100.00 |



Il profilo della famiglia povera con minori 1991 vs. 2016 - occu.

| gruppi | cfnonoc | | | | | | Total |
|-------------------|----------|-----------|-----------|-----------|-----------|-----------|--------|
| | occupato | prima occ | casalinga | pensionat | disoccupa | altro non | |
| minori+poveri | 75.78 | 0.18 | 0.25 | 11.25 | 11.10 | 1.43 | 100.00 |
| N0minori+poveri | 49.86 | 0.10 | 0.24 | 39.98 | 8.19 | 1.63 | 100.00 |
| minori+N0poveri | 92.70 | 0.02 | 0.71 | 6.00 | 0.47 | 0.11 | 100.00 |
| N0minori+N0poveri | 62.00 | 0.01 | 0.19 | 37.33 | 0.30 | 0.18 | 100.00 |
| Total | 67.00 | 0.02 | 0.28 | 31.22 | 1.17 | 0.30 | 100.00 |

| gruppi | cfnonoc | | | | | | Total |
|-------------------|----------|-----------|-----------|-----------|-----------|-----------|--------|
| | occupato | prima occ | casalinga | pensionat | disoccupa | altro non | |
| minori+poveri | 64.79 | 2.55 | 11.75 | 7.45 | 13.03 | 0.44 | 100.00 |
| N0minori+poveri | 51.78 | 3.85 | 7.18 | 22.90 | 13.63 | 0.66 | 100.00 |
| minori+N0poveri | 93.28 | 0.00 | 0.77 | 4.12 | 1.73 | 0.09 | 100.00 |
| N0minori+N0poveri | 58.35 | 0.04 | 1.31 | 38.90 | 1.20 | 0.19 | 100.00 |
| Total | 62.05 | 0.60 | 2.39 | 31.44 | 3.27 | 0.25 | 100.00 |



Il profilo della famiglia povera con minori 1991 vs. 2016 - stato civile

| gruppi | cfstaciv | | | | Total |
|-------------------|-----------|-----------|---------|----------|--------|
| | coniugato | celibe/nu | sep/div | vedovo/a | |
| minori+poveri | 92.18 | 0.41 | 3.46 | 3.94 | 100.00 |
| N0minori+poveri | 79.51 | 5.75 | 1.72 | 13.02 | 100.00 |
| minori+N0poveri | 93.75 | 0.60 | 2.83 | 2.82 | 100.00 |
| N0minori+N0poveri | 82.40 | 5.01 | 2.00 | 10.59 | 100.00 |
| Total | 84.49 | 4.15 | 2.17 | 9.19 | 100.00 |

| gruppi | cfstaciv | | | | Total |
|-------------------|-----------|-----------|---------|----------|--------|
| | coniugato | celibe/nu | sep/div | vedovo/a | |
| minori+poveri | 77.10 | 8.01 | 9.95 | 4.94 | 100.00 |
| N0minori+poveri | 66.71 | 11.74 | 10.23 | 11.32 | 100.00 |
| minori+N0poveri | 84.85 | 4.50 | 8.86 | 1.79 | 100.00 |
| N0minori+N0poveri | 68.13 | 12.16 | 6.97 | 12.74 | 100.00 |
| Total | 70.35 | 11.01 | 7.72 | 10.92 | 100.00 |



Il profilo della famiglia povera con minori 1991 vs. 2016 - istruzione

| gruppi | - element | cfeeduc | | | Total |
|-------------------|-----------|---------|-----------|----------|--------|
| | | medie | superiori | laurea + | |
| minori+poveri | 60.27 | 33.52 | 6.07 | 0.13 | 100.00 |
| N0minori+poveri | 74.43 | 21.49 | 4.02 | 0.06 | 100.00 |
| minori+N0poveri | 21.99 | 37.67 | 29.49 | 10.85 | 100.00 |
| N0minori+N0poveri | 43.89 | 25.80 | 23.27 | 7.03 | 100.00 |
| Total | 42.55 | 27.83 | 22.58 | 7.04 | 100.00 |

| gruppi | - element | cfeeduc | | | Total |
|-------------------|-----------|---------|-----------|----------|--------|
| | | medie | superiori | laurea + | |
| minori+poveri | 11.84 | 70.46 | 14.72 | 2.97 | 100.00 |
| N0minori+poveri | 25.18 | 58.35 | 14.10 | 2.37 | 100.00 |
| minori+N0poveri | 2.30 | 34.44 | 40.75 | 22.50 | 100.00 |
| N0minori+N0poveri | 18.79 | 38.00 | 28.39 | 14.82 | 100.00 |
| Total | 17.29 | 41.39 | 27.58 | 13.75 | 100.00 |



Il profilo della famiglia povera con minori 1991 vs. 2016 - abitazione

| gruppi | GODAB | | | | Total |
|-------------------|-----------|---------|----------|-----------|--------|
| | proprietà | affitto | riscatto | usufrutto | |
| minori+poveri | 42.30 | 42.52 | 0.78 | 14.40 | 100.00 |
| N0minori+poveri | 48.34 | 39.90 | 1.42 | 10.33 | 100.00 |
| minori+N0poveri | 61.13 | 25.91 | 1.46 | 11.50 | 100.00 |
| N0minori+N0poveri | 68.88 | 21.36 | 1.62 | 8.14 | 100.00 |
| Total | 65.37 | 24.02 | 1.55 | 9.06 | 100.00 |

| gruppi | GODAB | | | | Total |
|-------------------|-----------|---------|----------|-----------|--------|
| | proprietà | affitto | riscatto | usufrutto | |
| minori+poveri | 30.38 | 60.59 | 0.16 | 8.87 | 100.00 |
| N0minori+poveri | 41.86 | 47.49 | 0.32 | 10.32 | 100.00 |
| minori+N0poveri | 75.10 | 13.39 | 0.00 | 11.51 | 100.00 |
| N0minori+N0poveri | 76.31 | 14.03 | 0.32 | 9.34 | 100.00 |
| Total | 70.07 | 19.95 | 0.28 | 9.70 | 100.00 |



Il profilo della famiglia povera con minori 2016 - percezione

| gruppi | CONDGEN | | | | | | Total |
|-------------------|--------------|--------------|--------------|--------------|-------------|-------------|---------------|
| | molta dif | dificoltà | qualche d | abbastanz | facilment | molto fac | |
| minori+poveri | 56.57 | 28.99 | 12.67 | 1.77 | 0.00 | 0.00 | 100.00 |
| NOminori+poveri | 56.05 | 26.50 | 15.14 | 2.20 | 0.09 | 0.03 | 100.00 |
| minori+NOpoveri | 6.37 | 12.70 | 39.76 | 29.44 | 8.75 | 2.99 | 100.00 |
| NOminori+NOpoveri | 8.87 | 13.93 | 35.34 | 29.84 | 9.10 | 2.91 | 100.00 |
| Total | 16.28 | 15.94 | 32.48 | 25.26 | 7.59 | 2.45 | 100.00 |



Riassumendo

Alcuni punti preliminari:

- ◆ similarmemente ad altri paesi EU, aumenta rischio povertà per famiglie con minori
- ◆ alla povertà di reddito si somma scarsità “fondi di sicurezza” [ma qui non ci sono (ancora) sostanziali diversità per poveri con o senza minori]
- ◆ profilo:
 - ✱ sempre >sud ma aumenta quota di poveri minori al nord (incl. est!)
 - ✱ “inurbazione” delle famiglie povere con minori
 - ✱ più stranieri
 - ✱ aumentano non sposati e separati/divorziati
 - ✱ sempre bassa istruzione (ma quota importante con superiori!)
 - ✱ aumenta, molto, quota di famiglie povere con minori in affitto



DOMANDE?





ALMA MATER STUDIORUM
UNIVERSITÀ DI BOLOGNA

GRAZIE PER L'ATTENZIONE!