

zer0  
dic1  
8tto



Comune  
di Bologna

# Centri Estivi 2024

## Quartiere Navile



## LUDOTECA VICOLO BALOCCHI ESTATE!

3-6 ANNI



**Quartiere/ indirizzo:** QUARTIERE NAVILE, ZONA CORTICELLA – VIA GORKI 10

**Capienza: 15**

**La proposta 2024:** Gaia, la piccola formica coraggiosa, accompagnerà i bambini per tutta l'estate con laboratori creativi, artistici e musicali, giochi motori all'aperto e un primo approccio ai giochi sportivi di squadra e individuali. Largo spazio e attenzione sarà dato al gioco destrutturato per condurre il bambino ad imparare l'abitudine del gioco autonomo e godere del potere creativo. Nel gioco destrutturato una o più scatole, un cartone, una manciata di foglie, delle stoffe colorate, delle costruzioni di vario tipo, oggetti di legno di diverse dimensioni (ovviamente adatte alla sicurezza del bambino) possono essere persone, pezzi di case, tasselli di un ponte, bacchette magiche o pozioni segrete... possono restare oggetti inanimati o diventare protagonisti di un gioco.

I temi del Centro Estivo sono il rispetto e la salvaguardia ambientale e l'attività motoria all'aria aperta, sfondo integratore alle attività di laboratorio e alle attività ludico-motorie.

Esempio di giornata tipo (che può subire alcune variazioni a discrezione del coordinatore del centro).

	Lun	Mar, mer, gio, Ven
Accoglienza 7.30-9.00	Colloqui con i genitori all'arrivo. Warm up con le presentazioni dei bambini, della canzone e della coreografia di Gaia. Gioco destrutturato e gioco libero guidato.	Warm up, canzone e coreografia di Gaia + gioco libero guidato e gioco destrutturato
Attività del mattino 9.00 – 12.00	Introduzione e condivisione delle regole e buone prassi del centro estivo. Colazione. Giochi di conoscenza e presentazione. Gioco destrutturato	Alternanza di attività ludico motorie/creative/di riciclo/espressive e gioco destrutturato. Laboratori ambientali. 1 volta a settimana gita con pranzo al sacco (attività extra a pagamento) o attività speciali
Pranzo 12.00-14.00	Preparazione al pasto con igiene delle mani e utilizzo servizi, distribuzione pasti. Il giorno della gita è previsto pranzo al sacco sempre erogato dalla ditta. n.b. Grande importanza verrà data alla tematica ambientale con nozioni sulla raccolta differenziata. In particolare, verrà richiesto l'uso di borracce al posto dei bicchieri monouso da portare da casa in modo da evitare sprechi.	
Attività post pranzo 14.00-15.30	Attività rilassanti come letture, ascolto di musica, gioco destrutturato e nanna per i 3-4 anni. Il giorno della gita, queste attività verranno sostituite da attività inerenti alla gita stessa.	

Attività del pomeriggio 15.30-16.30	Attività di gioco strutturato e destrutturato e attività laboratoriali Gioco libero supervisionato
De-Accoglienza 16.30-17.30	Merenda. Colloqui e feedback con i genitori e distribuzione dei prodotti laboratoriali della settimana.

**Il luogo:** La Ludoteca Vicolo Balocchi nata nel 1980 è la ludoteca più antica di Bologna ed è priva di barriere architettoniche. Lo spazio interno dispone di tavoli per laboratori, un angolo con poltrone per la lettura ed il relax, una zona gioco per bambini con un angolo morbido. La Ludoteca Vicolo Balocchi si trova all'interno di un complesso polifunzionale. Le attività all'aria aperta saranno svolte nei parchi pubblici limitrofi.

**Periodo di apertura:** dal 1 luglio al 2 agosto e dal 26 agosto al 6 settembre.

**Orari di apertura: dal lunedì al venerdì** - Full time con pasto (7.30/17.30) - Part time con pasto (7.30/14.30) Part time senza pasto (7.30/12.00)

Tariffa settimanale tempo pieno (7.30/17.30)	€ 135
Tariffa settimanale part time con uscita dopo il pasto (7.30/14.30)	€ 114
Tariffa settimanale part time con uscita prima del pasto (7.30/12.00)	€ 110

#### **Forme di scontistica:**

Tariffa scontata per il 2°/3°/4° (ecc) figlio iscritto allo stesso centro estivo del primo • eventualmente ad uno stesso centro estivo gestito da AICS Bologna (sede privata)

Tempo pieno: 127 euro a settimana (6% di sconto)

Tempo part time (dopo pasto): 107 euro (6% di sconto)

Tempo part time (prima del pasto): 103 euro a settimana (6% di sconto)

Tariffa scontata per partecipazione a più settimane anche non consecutive. Lo sconto si attiva dopo la frequenza della terza settimana.

AICS fornirà a tutti i bambini partecipanti ai centri estivi un pass gratuito permanente per accedere alla piscina di Monghidoro (gestita da AICS), in tutti i giorni della settimana (weekend compreso) nei mesi di Giugno, Luglio e Agosto dell'anno di frequenza del centro estivo.

**Convalida iscrizione:** Entro 3 giorni dalla ricezione della mail **da parte di AICS Bologna** che conferma l'avvenuta iscrizione al\ai turno\i richiesto\i, il richiedente dovrà inviare la modulistica debitamente compilata e pagare le quote spettanti. In caso ciò non avvenisse, non sarà considerata formalmente valida l'iscrizione.

**Rinunce:** Per ottenere il rimborso è indispensabile rinunciare al/i turno/i in forma scritta (mail o documento a mano) almeno 7 giorni prima dell'inizio del turno cui si intende rinunciare. In caso di malattia, AICS provvederà al rimborso della settimana o dei giorni non frequentati proporzionalmente, previo invio di certificato medico attestante la malattia entro la settimana a cui si rinuncia. I rimborsi vengono effettuati entro il 7/10/2024.

**Referente sul centro estivo:** Annalisa Bottazzi

#### **Contatti per richiesta informazioni:**

**email** [centriestivi@aicsbologna.it](mailto:centriestivi@aicsbologna.it)

**telefono** cell. 375-7756196 - Orari di segreteria ufficio: dal lunedì al venerdì dalle 9.30 alle 13.30

**sito web** [www.aicsbologna.it](http://www.aicsbologna.it)



## CENTRO ESTIVO FLORA

3-6 ANNI



**Quartiere/ indirizzo**

Quartiere Navile - Via Francesco Flora, 7, Bologna

**Capienza** 90

### **La proposta 2024:**

#### **ARTE LIBERA TUTTI! RISCOPRIAMOCI NELLA MUSICA**

La musica sarà il tema conduttore del centro estivo. Attraverso di essa saranno stimolati creatività, ascolto e autodeterminazione. La musica nel gioco sarà occasione di divertimento ma anche di scoperta delle proprie capacità e di confronto con gli altri. L'obiettivo, infatti, sarà quello di riscoprirsi in un gruppo e come parte di un "noi". Le giornate saranno ricche di attività ludiche, ricreative, laboratoriali e sportive arricchite dal tema musicale e da giochi sonori come sarabande e cantatù alla ricerca e alla scoperta dell'altro per aiutare i bambini a costruire relazioni. Non sarà soltanto occasione di divertimento ma anche un modo per sviluppare la creatività, lavorare sull'immaginazione, imparare nuove forme di espressione e comunicazione, interagire con gli altri e arricchire la propria sensibilità. Ogni settimana avrà un focus diverso e

sarà indirizzata all'esplorazione di mondi musicali variegati dal **Festival di "Sanremo noi"** al **Musical**, dalle sigle dei cartoni animati più amati alle **musiche della terra madre**.

La parola d'ordine è: divertimento! alla scoperta del "noi"!!!

**Il luogo:** il centro estivo si svolgerà tra gli spazi interni e quelli esterni della Scuola dell'Infanzia Flora privilegiando sempre questi ultimi come luoghi dove si svolgeranno la maggior parte delle attività. All'interno saranno allestite delle aule dedicate alle attività ludiche e laboratoriali a disposizione in caso di maltempo. Per lo più verrà utilizzato il bellissimo ed attrezzato giardino sul retro per svolgere le attività. La mensa viene allestita all'interno in apposito spazio dedicato. I genitori potranno accedere al giardino per accompagnare i bambini. E' garantito un facile accesso per i disabili con rampe apposite a tutti i locali utilizzati.

### **Periodo di apertura**

Dall'1 luglio al 9 agosto e dal 19 agosto al 23 agosto

### **Orari di apertura**

8,30 – 16,30 full time;

8,30 – 14,30 part-time;

8,30 - 12,30 part-time senza pasto;

pre 7,30 – 8,30

post 16,30 – 17,30

(il pre e post sono due servizi distinti)

### **Tariffe settimanali**

€ 99,00 FULL-TIME,

€ 78,00 PART-TIME,

€ 56,00 PART-TIME SENZA PASTO

€ 10,00 pre (servizio attivo con un minimo di 10 iscritti);

€ 10,00 post (servizio attivo con un minimo di 10 iscritti);

(per i servizi di pre e post non è possibile utilizzare il contributo Regionale/Comunale) 15€ tessera associativa all'iscrizione per chi non è associato

#### FORME DI SCONTISTICHE NON CUMULABILI :

Sconto per il secondo figlio 10% Sconto per il terzo figlio 20%

Sconto del 10% per le iscrizioni che superano i 4 turni

### **Rinunce:**

In caso di rinuncia comunicata almeno una settimana prima (lunedì prima del turno scelto) sarà garantito il rimborso dell'intera quota; in caso di malattia certificata comunicata 2 giorni prima dell'avvio del turno settimanale è garantito il rimborso dell'intera quota, in caso di tre assenze settimanali dovute a ragioni di malattia, sarà proposta la possibilità di frequentare un turno successivo con il versamento di due giornate come integrazione.

Le rinunce dovranno pervenire all'indirizzo e-mail [centriestivi@senzailbanco.it](mailto:centriestivi@senzailbanco.it)

**Coordinatore del centro:** Ferraioli Andrea

**Contatti per richiesta informazioni: email**

[centriestivi@senzailbanco.it](mailto:centriestivi@senzailbanco.it)

**telefono**

375 6085537

**sito web**

[www.senzailbanco.it](http://www.senzailbanco.it)





## CENTRO ESTIVO MANZINI 3-6 ANNI



**Quartiere/ indirizzo**  
Bologna

**Capienza 75**

**Quartiere Navile** - Piazza Giovanni da Verrazzano, 1,

**La proposta 2024:**

**ARTE LIBERA TUTTI! RISCOPRIAMOCI NELLA MUSICA**

La musica sarà il tema conduttore del centro estivo. Attraverso di essa saranno stimolati creatività, ascolto e autodeterminazione. La musica nel gioco sarà occasione di divertimento ma anche di scoperta delle proprie capacità e di confronto con gli altri. L'obiettivo, infatti, sarà quello di riscoprirsi in un gruppo e come parte di un "noi". Le giornate saranno ricche di attività ludiche, ricreative, laboratoriali e sportive arricchite dal tema musicale e da giochi sonori come sarabande e cantatù alla ricerca e alla scoperta dell'altro per aiutare i bambini a costruire relazioni. Non sarà soltanto occasione di divertimento ma anche un modo per sviluppare la creatività, lavorare sull'immaginazione, imparare nuove forme di espressione e comunicazione, interagire con gli altri e arricchire la propria sensibilità. Ogni settimana avrà un focus diverso e

sarà indirizzata all'esplorazione di mondi musicali variegati dal **Festival di "Sanremo noi"** al **Musical**, dalle sigle dei cartoni animati più amati alle **musiche della terra madre**.

La parola d'ordine è: divertimento! alla scoperta del "noi"!!!

**Il luogo:** il centro estivo si svolgerà tra gli spazi interni e quelli esterni della Scuola dell'infanzia Manzini privilegiando sempre questi ultimi come luoghi dove si svolgeranno la maggior parte delle attività. All'interno saranno allestite delle aule dedicate alle attività ludiche e laboratoriali a disposizione in caso di maltempo. Per lo più verrà utilizzato il bellissimo ed attrezzato giardino sul retro per svolgere le attività. La mensa viene allestita all'interno in apposito spazio dedicato. I genitori potranno accedere al giardino per accompagnare i bambini. È garantito un facile accesso per i disabili con rampe apposite a tutti i locali utilizzati.

### **Periodo di apertura**

Dall'1 luglio al 2 agosto

### **Orari di apertura**

8,30 – 16,30 full time;

8,30 – 14,30 part-time;

8,30 - 12,30 part-time senza pasto;

pre 7,30 – 8,30

post 16,30 – 17,30

(il pre e post sono due servizi distinti)

### **Tariffe settimanali**

€ 99,00 FULL-TIME,

€ 78,00 PART-TIME,

€ 56,00 PART-TIME SENZA PASTO

€ 10,00 pre (servizio attivo con un minimo di 10 iscritti);

€ 10,00 post (servizio attivo con un minimo di 10 iscritti);

(per i servizi di pre e post non è possibile utilizzare il contributo Regionale/Comunale) 15€ tessera associativa all'iscrizione per chi non è associato

#### FORME DI SCONTISTICHE NON CUMULABILI :

Sconto per il secondo figlio 10% Sconto per il terzo figlio 20%

Sconto del 10% per le iscrizioni che superano i 4 turni

### **Rinunce:**

In caso di rinuncia comunicata almeno una settimana prima (lunedì prima del turno scelto) sarà garantito il rimborso dell'intera quota; in caso di malattia certificata comunicata 2 giorni prima dell'avvio del turno settimanale è garantito il rimborso dell'intera quota, in caso di tre assenze settimanali dovute a ragioni di malattia, sarà proposta la possibilità di frequentare un turno successivo con il versamento di due giornate come integrazione.

Le rinunce dovranno pervenire all'indirizzo e-mail [centriestivi@senzailbanco.it](mailto:centriestivi@senzailbanco.it)

**Coordinatore del centro:** Irene Novarini

**Contatti per richiesta informazioni: email**

[centriestivi@senzailbanco.it](mailto:centriestivi@senzailbanco.it)

**telefono**

375 6085537

**sito web**

[www.senzailbanco.it](http://www.senzailbanco.it)



**Centro estivo  
Passerotti Ciak!  
3-6 anni**



**Quartiere/ indirizzo** Quartiere Navile, Via delle Borre 7/3

**Capienza** Unico gruppo di 30 bambini e bambine, dai 3 ai 6 anni, con 3 educatori.

**La proposta 2024:** Si entra in scena...Ma in quale storia?

Il giardino dei Passerotti si trasforma in un vero e proprio teatro all'aperto dove mettere in scena le storie di ciascun bambin\*. Storie inventate, storie ascoltate, storie in movimento, storie danzate, storie sussurrate, storie scarabocchiate. Il progetto si propone di far vivere ai bambini e alle bambine un'esperienza in natura e di sperimentare tante forme diverse di teatro, di espressività e di gioco, creando un'atmosfera serena, di avventura e di divertimento nel magico mondo della narrazione.

“Orso Buco!” di Nicolo Grossi, edizione minibombo, sarà l'albo illustrato guida del centro estivo 2024.

Ogni settimana verrà sviluppato un tema che ci permetterà di vivere appieno gli spazi e le opportunità della nostra struttura: le colline, il prato, il boschetto, il nido, la sabbiera, gli alberi da frutto, i tronchetti disposti in cerchio, le canne, la buca, il pollaio. Queste le quattro settimane: “Animali Meravigliosi”, “Tra le foglie, sopra i rami”, “Per Aria” e “Con la terra”. Inclusione e accoglienza delle differenze sono voci portanti della nostra filosofia. In collaborazione con le famiglie e con gli educatori annuali, svilupperemo progetti adeguati ai bisogni e caratteristiche dei bambini e delle bambine con bisogni speciali. Laboratori creativi, teatro, natura e arte saranno alla portata di ogni abilità. Tante letture, giochi d'acqua, giochi cooperativi, giochi tradizionali. I bambini e le bambine avranno sempre l'autonomia di decidere se partecipare alle proposte o se organizzarsi con giochi liberi, nel rispetto dell'ambiente e degli altri partecipanti.



## **Il luogo:**

Il nostro centro estivo si svolge principalmente all'aperto, in un bellissimo giardino/frutteto di quasi 3000 mq, completamente recintato e collegato alla struttura interna.

Gli spazi dedicati al centro estivo, sono quelli della nostra scuola d'infanzia "Scuola all'Aperto I Passerotti". Tanto spazio per correre, esplorare, arrampicarsi, costruire, giocare con l'acqua e con tutto quello che l'ambiente naturale dell'aula offre.

A disposizione dei bambini e delle bambine: un boschetto, un angolo sofà, due colline, zona ristoro, una fontana e tanti prati e alberi da frutto non trattati. E ovviamente anche spazi interni, per ripararsi in caso di pioggia, riposare al pomeriggio o proteggersi dal caldo eccessivo. Ci faranno compagnia le nostre cinque galline, nonna Stortina, Luisa, Titty, Monica, Dona e il gallo Riccardo.

**Periodo di apertura** 1 luglio – 26 luglio 2024

**Orari di apertura** dal lunedì al venerdì

**8:00-9:15** ingresso

**13:00-13:15** uscita part-time.

**16:00-17:00** uscita tempo pieno

**Tariffe** 180 euro a settimana tempo pieno, 150 euro a settimana part time. Pasti e materiali sono compresi nel prezzo. Per ogni fattura al di sopra dei 77,47 occorre aggiungere 2 euro di bollo.

Agevolazioni ISEE in base al bando comunale e regionale.

Iscrizioni tramite portale del Comune di Bologna dall'apertura del bando fino ad esaurimento dei posti.

## **Scontistica**

- 10% per frequenza di 2 o più fratelli/sorelle. Lo sconto si applica non sul primo ma dal secondo in avanti.

**Rinunce:** Le rinunce al centro estivo devono essere comunicate all'indirizzo di posta [segreteriaipasserotti@gmail.com](mailto:segreteriaipasserotti@gmail.com) tassativamente almeno **7 giorni**

**prima dell'avvio del turno.** Se la rinuncia non rispetta tale termine o in assenza di comunicazione sarà attribuita l'intera quota.

La rinuncia deve essere inviata a [segreteriaipasserotti@gmail.com](mailto:segreteriaipasserotti@gmail.com). Sarà fede la data di invio. Il rimborso verrà effettuato attraverso bonifico bancario e nota di accredito. Nessun rimborso è previsto per le assenze infrasettimanali.

**Coordinatore del centro:** Baldisserri Stefania 3319680285

## **Contatti per richiesta informazioni:**

**email** [segreteriaipasserotti@gmail.com](mailto:segreteriaipasserotti@gmail.com)

**telefono** 3355253950

**sito web** <http://www.ipasserotti.com>



**Quartiere/ indirizzo** QUARTIERE NAVILE ZONA CORTICELLA - VIA SAN SAVINO 37 - BOLOGNA  
**Capienza** 48

l'organizzazione prevede due gruppi di bambini di età eterogenea da 3 a 6 anni

**La proposta 2024:** Tema del centro estivo può definirsi "GIOCASPORT", cioè la scoperta dei diversi sport attraverso attività ed esperienze ludiche. Nelle ore più fresche del mattino si organizzano moduli di tipo motorio ispirati a sport diversi. Dopo il pranzo, un tempo di gioco libero e di relax; nelle ore calde del pomeriggio si svolgono brevi moduli di gioco psicomotorio o artistico-espressivo all'interno. La giornata è scandita da routine quotidiane per l'apertura dell'attività, l'igiene (più volte al giorno), la merenda (mattina e pomeriggio), il pranzo, la fine attività.

**Il luogo:** Estate Bimbi si svolge negli spazi dell'Oratorio San Savino e della Scuola dell'Infanzia Sacro Cuore, comprensivi del Centro Sportivo PGS Corticella. Tutti gli spazi e interni ed esterni sono accessibili e privi di barriere architettoniche; sono muniti di servizi igienici a norma di cui un blocco accessibile direttamente dall'esterno.

Strutture sportive interne : palestra regolamentare per basket, volley e ginnastica artistica; sala specchi per danza e psicomotricità; sala pilates, spogliatoi.

Strutture sportive esterne : campo sportivo in erba, campo basket, campo volley, parete da arrampicata. Spazi esterni polivalenti : zone verdi alberate o pavimentate antishock, attrezzate con giochi da parco e arredi mobili. Cortile in autobloccante per tricicli e carretti a pedale; servizi igienici.

Spazi interni polivalenti : sala giochi; due aule di sezione; sala mensa; sala per la nanna; saletta comunicazione e pc; salone polivalente; cucina interna a norma.

**Periodo di apertura** dal 1 luglio al 26 luglio 2024

**Orari di apertura dal lunedì al venerdì** dalle 8,30 alle 16,30 con pasto

**Tariffa settimanale** 135,00 €; comprende:

tempo pieno di 8 ore giornaliere dalle 8.30 alle 16.30.

Su richiesta e per giustificati motivi si offre assistenza gratuita di mezz'ora prima dell'ingresso (ore 8.00) e

dopo il termine (ore 17.00), il servizio mensa di 5 pasti settimanali, non è previsto il part-time.

**Forme di scontistica:** lo sconto pluriutenza è di 10,00 € settimanali  
125,00 € settimanali dal secondo figlio

**Rinunce:** Le rinunce vanno comunicate tassativamente per e-mail e saranno accolte fino al giovedì sera (ore 17.00) della settimana precedente alla frequenza. Il rimborso sarà calcolato in misura delle giornate di servizio non godute fino a un massimo del 40% della quota versata dalla famiglia.

**Coordinatore del centro:** PAOLA FARIOLI

**Contatti per richiesta informazioni:** PAOLA  
FARIOLI: [corticella@fmails.it](mailto:corticella@fmails.it) tel. 3343314175  
KATIA CIRACI

[estateragazzicorticella@gmail.com](mailto:estateragazzicorticella@gmail.com);  
tel. 051 702140 (sabato  
mattina)

**sito web** [https:// www.oratoriocorticella.it/](https://www.oratoriocorticella.it/)

## CENTRO ESTIVO ELEFANTINO BLU FASCIA DI ETÀ: 3-6 ANNI

**Quartiere/ indirizzo** NAVILE- via della Beverara, 58/12



**Capienza** 26

### La proposta 2024:

Il centro estivo “Elefantino Blu” si pone l’obiettivo di stimolare la curiosità come atteggiamento di base per l’esplorazione della realtà e della dimensione dell’avventura e dell’immaginazione (Guilford: pensiero creativo e divergente). I bambini sono impegnati nel corso della settimana in attività tra loro diversificate che toccheranno diversi campi

di esperienza: ➤ **espressione motoria**, integrata dalle attività fisiche, intesa come esperienza del proprio corpo in movimento, scoperta delle proprie capacità, conquista e condivisione dello spazio; ➤ **espressione creativa e di manipolazione**, esperienza di esplorazione e espressione del proprio segno nel mondo; ➤ **espressione d’immaginazione**, risorsa per lo sviluppo dell’apprendimento, della consapevolezza di sé e per trarre piacere dalle proprie capacità.

Le attività sono misurate e proposte in base alle capacità e alle competenze di ciascuno, valorizzando la collaborazione e l’aiuto reciproco, in un ambiente in cui ogni modalità di espressione di sé acquista un valore comune e un arricchimento del gruppo.

Il filo conduttore delle proposte estive 2023 sarà la **“natura e l’ambiente”**. La natura viene intesa come luogo di benessere, di apprendimenti, di movimento per il corpo, di spazio e tempo disteso, lento, che stimola il pensiero creativo, scientifico e divergente, scoperta del mondo circostante micro e macro osservando ed analizzando le sue trasformazioni. Il centro estivo Elefantino Blu è un luogo pensato e curato che faciliterà esperienze principalmente nel giardino della scuola con il sostegno ed il supporto di un adulto attento e competente. Le esperienze proposte riguarderanno anche l’arte, il colore, il creare da soli e in gruppo cercando di incentivare e motivare le possibilità di ciascuno.

Viene proposta di seguito la definizione di un modello di giornata tipo tempo pieno:

- 8.00/9.00: Accoglienza dei bambini
- 9.30: Colazione, gioco dell’appello e avvio della giornata a piccoli gruppi
- 9.30 – 11.30 Laboratorio e Attività della giornata
- 11.30-12.00: preparazione al pranzo e igiene personale
- 12.00 – 13.00 Pranzo
- 13.00 - 13.30: Proposte rilassanti con musica o letture
- 13.30 – 14.30: rilassamento con possibile riposo per chi ne ha necessità o proposte di lettura e/o giochi da tavolo (tipo puzzle/memory)
- 14.30-15.00: igiene personale e merenda
- 15.00-16.00 proseguimento delle attività e momento di saluto del gruppo attraverso una canzone, una storia, una danza, che riassumerà il percorso della giornata
- 16.00- 17.30: Momento di ricongiungimento





KARABAK



**CADIAI**  
COOPERATIVA SOCIALE

Elenchiamo a titolo esemplificativo alcune proposte di attività:

• **“NATURALmente Arte”:** esplorare l'ambiente naturale, creare disegni e sculture utilizzando i materiali che si trovano all'aperto, come le foglie, le pigne, i rametti, le pietre, i ciottoli, la terra, con i quali si possono realizzare animali, cerchi, spirali, sagome, pattern ma anche colori e pitture.

• **“Differenzio, riciclo, ricreo”:** il riciclo creativo è un'attività che stimola la fantasia dei bambini e li aiuta a comprendere l'importanza del riutilizzo di materiali vecchi o da buttare, per dare vita a nuovi oggetti in maniera divertente e sensibilizzare sul tema del riuso, per rispettare l'ambiente, tenerlo pulito e contribuire a creare insieme un mondo migliore.

• **“Io & l'ambiente”:** il piacere di scoprire, ad esempio con l'uso di una lente d'ingrandimento o di un binocolo, ciò che ci circonda nello spazio che si abita quotidianamente che può essere uno stimolo alla conoscenza e alla curiosità.

**Giornate speciali: sono previste esperienze innovative relative alle forme espressive teatrali e “atelier a passeggio” in collaborazione con Zenobia spazio educativo.**

### **Il luogo:**

Il centro estivo “Elefantino Blu” si trova in via della Beverara 58/12 e si colloca all'interno del servizio educativo che ospita al suo interno anche tre sezioni di nido d'infanzia. E' un servizio su un unico piano e si ha accesso da un ingresso principale dal quale entrano tutti i bambini e le famiglie della struttura. Il gruppo che farà parte del centro estivo avrà uno spazio dedicato all'interno del servizio ed è il luogo all'interno del quale durante l'anno scolastico frequentano i bambini e le bambine della scuola dell'infanzia.

La sezione è allestita per centri d'interesse oltre ai tavoli e alle sedie presenti per le attività manuali e per il momento del pranzo, sono presenti un angolo dedicato alle attività artistiche e pittoriche, un angolo simbolico della cucina e dei travestimenti, un angolo dedicato alla manipolazione, una zona dedicata al momento del cerchio e sono allestiti armadi aperti all'interno dei quali sono presenti materiali differenziati per età e per genere e ogni bambino potrà sperimentarli in funzione della propria motivazione e competenza. All'interno del nostro plesso sono inoltre presenti uno spazio allestito con materiale motorio e un atelier allestito per le attività creative e manuali che potranno essere utilizzati in funzione della programmazione. E' inoltre presente uno spazio dedicato al riposo pomeridiano, in condivisione con una sezione del nido d'infanzia, all'interno del quale sono allestite brandine personali che consentirà il rilassamento per chi ne ha necessità tra le attività mattutine e quelle pomeridiane.

E' presente un ampio spazio esterno dove verranno proposte sia attività in continuità educativa con quelle progettate all'interno della sezione sia momenti di gioco libero e di accoglienza al mattino e ricongiungimento al pomeriggio.

### **Periodo di apertura 1 - 26 luglio 2024**

**Orari di** Da lunedì a venerdì dalle ore 8,00 alle 17,30

### **apertura**

**Tariffe** 165,00 € PRIMA SETTIMANA DI ISCRIZIONE - 155,00 € DALLA 2° ALLA 4 SETTIMANA DI ISCRIZIONE

**Rinunce:** le rinunce vanno comunicate, tassativamente, all'indirizzo email [elefantinoblu@karabak.it](mailto:elefantinoblu@karabak.it) entro sette giorni dall'avvio del turno; in caso di assenza di comunicazione entro tale termine all'utente sarà attribuita l'intera quota.

### **Coordinatore del centro:**

Federica Gazzoli, coordinatrice pedagogica  
Monica Rami, coordinatrice gestionale

### **Contatti per richiesta informazioni:**

**email** [elefantinoblu@karabak.it](mailto:elefantinoblu@karabak.it)

**telefono** 346 3730576

**sito web** [https:// www.cadai.it/](https://www.cadai.it/)



**Centro Estivo**  
**Marsili 3-6 anni**



**Quartiere/ indirizzo** Quartiere Navile - Via Colombarola, 38/6

**Capienza** 78

**La proposta 2024:** "Gli Atolli di Encanto" è un centro estivo che offre un'esperienza magica e avventurosa ai bambini e alle bambine dai 3 ai 6 anni. La proposta educativa si caratterizza per la strutturazione di un luogo magico dove i bambini possono vivere un'avventura insolita ed entusiasmante, accompagnati dai personaggi della famiglia MADRIGAL. Tra le molteplici attività proposte ci sono:

- ❖ Giochi motori all'aperto come yoga per bambini, giochi con la palla, i cerchi e i birilli;
- ❖ Giochi d'acqua e piscina;
- ❖ Laboratori di arte e pittura, di manipolazione e costruzione con materiali offerti dalla natura come acqua, terra, sabbia e farina ecc...
- ❖ Laboratori teatrali e di lettura di fiabe;
- ❖ Attività motorie e di libera espressione corporea come danza e psicomotricità.
- ❖ Escursioni di mezza giornata nei parchi adiacenti al centro estivo e attività laboratoriali presso le biblioteche comunali.

**Il luogo:** Il centro estivo si svolgerà presso i locali della scuola dell'infanzia Marsili. Gli spazi saranno organizzati come segue.

- ❖ **Spazio accoglienza:** è uno "spazio-ponte" tra il centro e la famiglia, sarà predisposto per giochi tranquilli, facili e di veloce realizzazione, per offrire ai bambini e ai genitori un momento tutto loro che faciliti il distacco;
- ❖ **Spazio dialogo e confronto:** strutturato per ogni sezione avrà il ruolo di agevolare la "comunicazione/conoscenza" e il dialogo tra bambine/bambini e gli educatori;
- ❖ **Spazio aule e laboratorio:** in ogni aula i bambini troveranno i materiali per poter costruire e modellare piccole e grandi invenzioni: creta, carta, cartoncini, colla, forbici, tempere e colori vari, materiali di recupero, pezzi di compensato e tutto quello che potrà essere loro utile per dare spazio alla fantasia;
- ❖ **Spazio motorio:** all'interno e all'esterno sarà possibile vivere giochi motori, scoperte, corse, giochi chiassosi e di avventura. In giardino si individueranno angoli ombreggiati dove fare attività outdoor;
- ❖ **Spazio sonnellino:** per chi lo desidera;

## ❖ **Sala pranzo**

**Periodo di apertura** Dal 01 al 26 Luglio 2024

### **Orari di apertura**

Dal lunedì al venerdì con la possibilità di scegliere tra il servizio:

- ❖ **Tempo pieno** dalle ore 8:30 alle 16:30;
- ❖ **Part time con pasto** dalle ore 8:30 alle ore 14:30;
- ❖ **Part time senza pasto** 8:30 alle ore 12:30

### **Servizi integrativi:**

E' altresì previsto, su richiesta esplicita delle famiglie, un servizio orario integrativo (Pre dalle 07:30 alle 08:30 / Post 16:30 alle 17:30) che sarà attivato al raggiungimento settimanale di un minimo di 10 iscritti per settimana. Per richiedere l'attivazione del servizio è necessario inviare una e-mail almeno 7 giorni lavorativi prima dell'avvio del turno scelto all'indirizzo di posta [centri.estivi@uispbologna.it](mailto:centri.estivi@uispbologna.it) inserendo nell'oggetto richiesta servizio integrativo si ricorda di indicare nel corpo dell'e-mail il nome e cognome del minore, ed il centro estivo a cui è stato iscritto è altresì necessario specificare se il servizio si richiede per tutto il periodo oppure per settimane specifiche. Si precisa che chi non ha effettuato il saldo di tale servizio non potrà usufruirne, inoltre i servizi integrativi non sono mai rimborsabili

### **Tariffe**

- ❖ **Tempo pieno:** € 99,00;
- ❖ **Part time con pasto:** € 88,00;
- ❖ **Part time senza pasto:** € 78,00;
- ❖ **Servizio integrativo: Pre** € 12,00; **Post** € 12,00

### **Termini di pagamento:**

il saldo delle rette dovrà essere anticipato secondo i seguenti criteri

- ❖ entro il 20 giugno dovranno essere saldate tutte le settimane richieste per il mese di luglio comprensive di servizio di PRE e di Post se richiesto;

Nel caso in cui i pagamenti non dovessero essere rispettati il gestore, previa comunicazione alla famiglia, annullerà l'iscrizione.

**Rinunce:** Le rinunce al centro estivo devono essere comunicate all'indirizzo di posta [centri.estivi@uispbologna.it](mailto:centri.estivi@uispbologna.it) tassativamente almeno 7 giorni lavorativi (escludendo i sabati e le domeniche) prima dell'avvio del turno. Se la rinuncia non rispetta tale termine o in assenza di comunicazione sarà attribuita l'intera quota.

**Coordinatore del centro:** Paola Fici

### **Contatti per richiesta informazioni:**

- ❖ email: [centri.estivi@uispbologna.it](mailto:centri.estivi@uispbologna.it)
- ❖ telefono Centralino: 051- 6013511
- ❖ Ufficio centri estivi: 345 6753550
- ❖ web: [https:// www.uisp.it/bologna/centriestivi](https://www.uisp.it/bologna/centriestivi)

## CENTRO ESTIVO ZETA

6-11 ANNI



**Quartiere/ indirizzo** Quartiere Navile / via Colombarola, 42

**Capienza** 40

### La proposta 2024:

Il macro tema per il 2024 è “il viaggio e l’incontro”, suddiviso in vari sotto temi: attività artistico-creative, musica, musei e biblioteche, sport e riciclo. Il tema del viaggio si inserisce spontaneamente nelle attività di Spazio Zeta, come punto di ritrovo per un’avventura all’insegna della scoperta del territorio che lo circonda. Si mantiene un’attenzione particolare al tema del rispetto ambientale e dell’utilizzo di materiale naturale-biodegradabile e di riciclo - e delle uscite e dei trekking sul territorio. Si uniranno gite e visite a Musei, Biblioteche e altre sedi di Associazioni e realtà locali per completare l’accesso ad una vasta gamma di offerte culturali diversificate. A queste si aggiungerà una giornata alla settimana dedicata alla piscina e altre giornate programmate da parte di educatori/formatori esterni che avvicineranno le bambine e i bambini a differenti attività.

### Il luogo

Spazio Zeta è un luogo immerso nel verde, all’interno del Parco di Villa Torchi a Corticella, in una zona silenziosa e distante dal traffico.

Gli spazi interni al piano terra dell’edificio sono dedicati a tutte le attività in caso di maltempo e ai momenti di riposo e sono dotati di scaffali e tavoli per riporre tutto il materiale didattico utilizzato. Sempre al piano terra è stato predisposto uno spazio per l’accoglienza delle famiglie all’interno della segreteria di Spazio Zeta, nel quale viene distribuita la modulistica e dove è possibile fermarsi per ricevere informazioni e essere aiutati con le iscrizioni al Centro Estivo. Tutte le attività del centro, compreso lo spazio mensa munito di tavoli e sedie,





sono state pensate nella zona a fianco e dietro Spazio Zeta, un'area verde con alberi e fioriere che la rendono ben delimitata e riconoscibile. Il Centro Estivo si svolge al piano terra dell'edificio, quindi non sono presenti gradini ed è privo di barriere architettoniche

**Periodo di apertura** 10 giugno - 13 settembre, escluse le settimane dal 5 al 25 agosto

**Orari di apertura**

Dal lunedì al venerdì

Full time: 8.00 – 18.00

Part-time con pasto: 8.00 – 14.30

Part-time senza pasto: 8.00 – 12.30

**Tariffe**

Full time: 125,00€

Part-time con pasto: 100,00€

Part-time senza pasto: 85,00€

Sconto fratelli: sconto del 10% dal secondo iscritto

Sconto fedeltà: sconto del 10% sul totale della quota della 5<sup>a</sup> settimana

**Rinunce:**

La rinuncia all'iscrizione va tassativamente comunicata entro sette giorni dall'inizio del turno all'indirizzo mail [info@spazio-zeta.it](mailto:info@spazio-zeta.it).

In caso di assenza, la quota settimanale verrà restituita solo in caso di malattia, esibendo il certificato medico.

**Coordinatore del centro:** Federica Amatori

**Contatti per richiesta informazioni:**

**email** [info@spazio-zeta.it](mailto:info@spazio-zeta.it)

**telefono** 3450733053, lunedì 8.00 -12.00 / mercoledì 8.00 – 12.00

**sito web** Facebook: [SpazioZeta](https://www.facebook.com/SpazioZeta) / Instagram: [spazio\\_zeta](https://www.instagram.com/spazio_zeta)



## **SPORT CAMP POLISPORTIVA LAME 6 -11 ANNI**

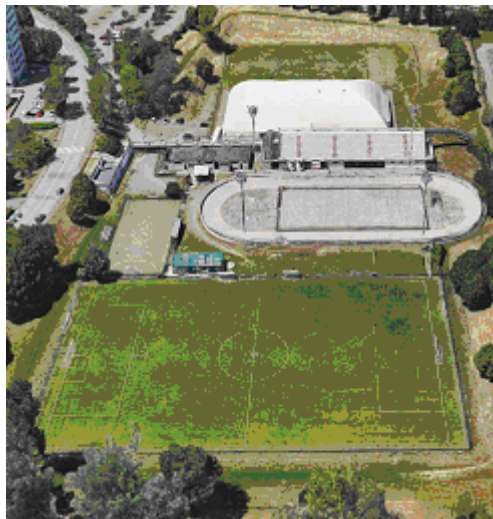

**Quartiere Navile – VIA VASCO DE GAMA, 20 – 40131 BOLOGNA**

**Capienza: 55 Bambine/i**

### **La proposta 2024:**

Lo Sport Camp Polisportiva Lame si svolge nelle settimane dal 10 giugno al 26 luglio 2024 e permette ai bambini/e dai 6 agli 11 anni di praticare sport a scelta (max 2) divisi in gruppi per discipline che varieranno di settimana in settimana a seconda degli istruttori qualificati disponibili.

Sono inoltre previste attività ludico-motorie di carattere generale, modulati anche in base alle condizioni climatiche.

### **Il luogo:**

Le attività si svolgeranno nel Centro Sportivo Vasco De Gama, situato in Bologna In Via Vasco de Gama20.

Il Centro è ubicato in un ampio Parco ed è dotato di:

- n° 2 campi da calcio all'aperto;
- n° 1 campo di calcio A5 in erba sintetica all'aperto;
- n° 2 Palestre Multifunzionali al coperto;
- n° 1 Pista Pattinaggio Anello all'aperto;
- n° 1 Pista Pattinaggio Piano all'aperto;
- spazio per pranzi al coperto per circa 70 posti;



In corrispondenza del piano stradale vi è un ampio parcheggio per tutti coloro che accompagnano i bambini con il proprio mezzo, e per accedere all'ingresso dello Sport Camp vi è una comoda discesa.

Per particolari necessità vi è anche la disponibilità di un piccolo parcheggio fronte ingresso Sport Camp.

**Periodo di apertura:** dal 10.06.2024 al 26.07.2024

**Orari di apertura:** dal lunedì al venerdì dalle 7:30 alle 17:00 – tempo pieno con pasto

**Tariffe:** € 120,00 a settimana.

**Rinunce:** Eventuali rinunce al turno devono essere comunicate esclusivamente a mezzo mail ([contattaci@polisportivalame.bologna.it](mailto:contattaci@polisportivalame.bologna.it)), che deve pervenire entro e non oltre le ore 12,30 del mercoledì antecedente alla settimana di decorrenza del turno. In caso di assenza di comunicazione, all'utente sarà attribuita l'intera tariffa settimanale del Centro (€120,00).

**Coordinatore del centro:** Dott.ssa Cecilia Rossi.

**Contatti per richiesta informazioni:**

**email:** [contattaci@polisportivalame.bologna.it](mailto:contattaci@polisportivalame.bologna.it)

**telefono:** 0516345717 - 3703615765

**sito web:** [www.polisportivalame.bologna.it](http://www.polisportivalame.bologna.it)

Bonori Summer  
Camp 6-11 anni



**Quartiere/indirizzo** Navile / Via Romita 2/7

**Capienza:** 55

**PROPOSTA 2024**

Il Bonori Summer Camp è il centro estivo del Bologna Rugby Club in collaborazione con Mamani per bambini e ragazzi dai 6 agli 11 anni all'insegna di attività sportive e non solo che saranno svolte negli ampi campi sportivi del club, ma anche attività laboratoriali, espressive e artistiche, che verranno invece svolte nelle ore più calde della giornata nella club house, in cui i bimbi faranno anche pranzo e merenda.

Durante la settimana saranno anche previste escursioni e uscite sul territorio bolognese, per rendere speciale e indimenticabile ogni giornata. Il nostro obiettivo è regalare ad ogni bimbo un'esperienza incredibile, per rendere un'estate speciale ancor più speciale.

**LUOGO**

Centro sportivo Bonori Bologna. Il Bonori Summer Camp dispone di un ampio parcheggio che permette ai genitori di trovare facilmente spazio per poter accompagnare e ritirare i propri figli in totale serenità e comodità.

Presente inoltre grande spazio verde alberato dove svolgere attività come caccia al tesoro, campi da rugby, calcio, basket e di una club house.

**Periodo di apertura:** dal 10 giugno al 9 agosto

**Orari di apertura:** dal lunedì al venerdì dalle 8:00 ( 7:30/8:00 orario anticipato) alle 17:00(17:00/18:00 orario posticipato)

**TARIFFE**

Full Time 08:00 – 17:00... 95€

Part Time con pasto 08:00 – 14:00... 80€

Part Time senza pasto 08:00 – 12:30... 60€ Ancitipo 07:30

– 08:00... 7€

Posticipo 17:00 – 18:00... 10€

**Agevolazione e promozione per più settimane e fratelli**

- Scontistica speciale per bimbi tesserati al Bologna rugby club, Bologna rugby 1928 e Rugby Reno 5% su pacchetto Full Time

- Scontistica fratelli su pacchetto Full Time 5%

**Rinunce**

In caso di rinuncia comunicare tassativamente all'indirizzo [info@mamanibabyparking.it](mailto:info@mamanibabyparking.it) almeno 7 giorni prima dell'avvio del turno.

In caso di assenza di comunicazione all'utente sarà attribuita la quota del centro.

**Coordinatori del centro:** Federica Anna Parrinello e Esteki Mohammadali

**Contatti per richiesta informazioni:** Mail:

[info@mamanibabyparking.it](mailto:info@mamanibabyparking.it) Numero di

telefono: 3517654829

Sito web: [www.mamanibabyparking.it](http://www.mamanibabyparking.it)

[www.bolognarugbyclub.it](http://www.bolognarugbyclub.it)

## UN PARCO DA VIVERE ALLA GRANDE

**6-11 anni**



**Quartiere/ indirizzo** Quartiere Navile, Via Erbosa 22.

**Capienza** 25

### **La proposta 2024:**

Il centro estivo si svolge nell'area verde di pertinenza del Centro Bambini e Genitori Tasso Inventore. Pertanto, anche il centro estivo del Parco Grosso è strettamente legato alla natura e a un'idea di vita all'aria aperta che muove dalla curiosità dei bambini e mette in gioco le loro autonomie e la loro capacità di apprendimento e organizzazione nella e con la natura. Gli strumenti che abbiamo privilegiato per costruire una cornice adeguata all'operare dei bambini nell'ottica di una sempre maggiore libertà e autonomia sono: l'esplorazione naturalistica, il gioco, la narrazione e l'autocostruzione. In particolare, l'attività di ogni settimana viene scandita da una serie di spunti e suggestioni, si organizzano attività, momenti ludici, gruppi di interesse attorno a temi specifici e si progettano piccoli interventi da realizzare nell'area verde in collaborazione con i bambini. Questo e molti altro succede nel parco, inoltre, con una certa regolarità, ci si spinge a esplorare assieme il territorio del quartiere Navile per recuperare luoghi, situazioni, personaggi, ambienti, organismi che rimandano a un passato non troppo remoto in cui i bambini erano maggiormente padroni della loro vita che si svolgeva a diretto contatto con la natura e con i suoi tempi.

L'organizzazione delle nostre proposte estive prevede una permanenza continua e costante in ambiente esterno, si prevede un rapporto di 2/3 operatori per un gruppo di 25 bambini per la fascia d'età indicata (6-11 anni), per offrire, oltre a un maggiore supporto in termini di sicurezza, uno sguardo più ricco e diversificato sulle possibili attività da mettere in campo nel corso della settimana.

**Il luogo:** Il Parco dell'area scolastica del CBF Tasso Inventore con i suoi spazi e la sua ricchezza di vita rappresenta la principale risorsa a disposizione dei bambini e delle bambine che partecipano al centro estivo e ci si appoggia agli spazi interni dell'aula didattica, situati al primo piano dell'adiacente villa Grosso, solo in caso di necessità

(forti temporali, eventuale utilizzo dei servizi igienici o altro). Il parco utilizzato per il centro estivo ospita infatti oltre venti specie diverse di alberi (con esemplari anche secolari), diverse decine di erbe spontanee e svariate centinaia di specie di animaletti che, con la loro presenza ed attività, rappresentano un grande stimolo alla curiosità e alla capacità esplorativa dei bambini. Oltre alla ricchezza e varietà della natura del luogo, sono sempre a disposizione dei bambini svariati materiali principalmente di origine naturale (pali, rami, paglia, corde, ...), strumenti di supporto alla raccolta e osservazione come, per esempio, capsule Petri e lenti di ingrandimento; per attività specifiche è possibile inoltre utilizzare attrezzi da falegnameria, giardinaggio e orticoltura.

**Periodo di apertura** Dal 10 giugno al 19 luglio, 6 settimane; dal 2 al 13 settembre, 2 settimane

**Orari di apertura** Dal lunedì al venerdì, dalle ore 8 alle ore 17, Tempo Pieno con pasto

**Tariffe** € 140,00 a settimana, € 130,00 dalla seconda settimana, sconto fratelli € 130,00 a settimana per ogni bambino. La partecipazione ai nostri centri estivi prevede il pagamento in una unica rata di tutte le settimane prenotate, la quota è da saldare 10 giorni prima dell'inizio del turno. Le famiglie che hanno diritto al contributo comunale/regionale verseranno solo la differenza tra la quota prevista e il contributo assegnato.

**Rinunce:** in caso di rinuncia è necessario comunicare entro 7 giorni prima dell'inizio del turno la propria assenza per assicurarsi la restituzione della quota versata. In caso di comunicazione tardiva o di assenza di comunicazione sarà invece trattenuta l'intera quota, (si resta comunque disponibili a valutare un rimborso parziale o totale in caso di inconvenienti non prevedibili).

**Coordinatore del centro:** Paolo Donati

**Contatti per richiesta informazioni:**

**email** [parcogrosso@fondazionevillaghigi.it](mailto:parcogrosso@fondazionevillaghigi.it)

**telefono** 051 3399084 – 051 3399120

**sito web** <https://auladidatticaparcogrosso.fondazionevillaghigi.it/>





## LEO SCIENZA A CASA GIALLA - UN'ESTATE

### STRAORDINARIA 6-11 ANNI



**Quartiere/ indirizzo**  
1/3 Bologna

NAVILE / Centro Sociale Casa Gialla, Piazza G. da Verrazzano

**Capienza** 40

**La proposta 2024:** Al centro estivo con lo staff Leo Scienza a Casa Gialla sarà "UN'ESTATE STRAORDINARIA"!

Dalle scoperte di Galileo Galilei alle invenzioni dei Fratelli Lumière, viaggiando verso l'ignoto con Marco Polo o tra i misteri dell'Antico Egitto di Cleopatra, aiutando Leonardo da Vinci a volare, Dante a ritrovar Beatrice o Jesse Owen a vincere le Olimpiadi: col coraggio di Giovanna D'Arco, la creatività di Frida Kahlo e la fantasia di Shakespeare vivremo ogni settimana un'incredibile avventura alla scoperta di vite e personaggi straordinari.

Il lunedì mattina bambine e bambini diventeranno protagonisti di una fantastica avventura (diversa ogni settimana) che si svilupperà fino al venerdì pomeriggio: faremo un entusiasmante viaggio nel tempo per incontrare straordinari personaggi e, tra sfide e missioni, aiutarli a fare la "Storia".

Un'equipe composta dal personale dello staff Leo Scienza (almeno un/una educatore/educatrice ogni 10 bambine/i) pianifica le attività della giornata: laboratori scientifici, laboratori teatrali, laboratori artistico-manuali, giochi di società e a squadre, attività sportive, compiti delle vacanze. Molte attività saranno contestualizzate nell'ambientazione della settimana.

**Il luogo:** Il Centro estivo a Casa Gialla vuole offrire a bambine/i un'opportunità di svago e ricreazione durante il periodo delle vacanze estive, negli spazi sicuri (coperti ed all'aperto) del Centro Sociale Casa Gialla, immersi in un incantevole parco a pochi minuti dal centro di Bologna.

Il giardino Carlo Broschi Farinelli anche detto “Parco della Casa Gialla” è un luogo sicuro e di svago, fruibile da anziani, giovani, disabili. La ricca vegetazione presenta alberi d’alto fusto e arbusti, mentre il paesaggio è vario: si alternano ampi prati a collinette e zone d’ombra, consentendo molteplici possibilità per la realizzazione di giochi a squadre, sport, attività eco-educative o relax.

Nell’area adiacente il Centro Sociale Casa Gialla il Centro estivo di Leo Scienza avrà a disposizione 4 grandi tavoli con 8 panchine per attività ricreative, compiti, laboratori creativi e merende all’aperto.

Inoltre, saranno a nostra disposizione la piazza lastricata e il palco dell’arena estiva, per attività teatrali o giochi di gruppo. Casa Gialla mette a disposizione ambienti ad uso esclusivo ed un ampio salone polifunzionale, luminoso grazie alle vetrate che danno sul Parco. Gli spazi al coperto sono adibiti a sala da pranzo e in caso di maltempo possono ospitare le attività programmate (laboratori teatrali, scientifici, artistici, etc). Il salone polifunzionale è dotato di impianto acustico, schermo e videoproiettore, con la possibilità di visione di film e video tematici adatti a bambini e bambine.

### **Periodo di apertura**

dal 10 giugno 2024 al 2 agosto 2023 e dal 26 agosto al 13 settembre

### **Orari di apertura**

Full time: 8-17

Part time senza pasto: 8-12:30

### **Tariffe**

Full time: 130 euro / 115 euro tariffa scontata.

Part time senza pasto: 100 euro / 85 euro tariffa scontata.

**Rinunce:** Nessuna penale in caso di disdetta con almeno 7 giorni di preavviso (tassativamente tramite mail all’indirizzo [centroestivo@leoscienza.it](mailto:centroestivo@leoscienza.it)). In caso di mancata comunicazione e/o disdetta con preavviso inferiore ai 7 giorni sarà richiesto il pagamento della tariffa prevista.

**Coordinatore del centro:** Dott. Matteo Garattoni

### **Contatti per richiesta informazioni: email**

[centroestivo@leoscienza.it](mailto:centroestivo@leoscienza.it)

### **telefono**

0516850005

### **sito web**

[www.leoscienza.it](http://www.leoscienza.it)



**PONTEVECCHIO**  
**BOLOGNA**

**CENTRO ESTIVO ARCOVEGGIO**  
**6-11 anni**



**Quartiere/ indirizzo**

**180/4 Capienza**

**Navile, Via Di Corticella**

**90**

**La proposta 2024:**

**MULTISPORT**

La Polisportiva Pontevecchio promuove e organizza un progetto estivo multidisciplinare sportivo per bambini dai 6 anni agli 11 anni.

L'attività sarà organizzata in gruppi. Ogni mattina e pomeriggio gli operatori proporranno, in base al numero dei partecipanti, più attività e i bambini autonomamente potranno scegliere l'attività preferita. Si formeranno così gruppi omogenei e motivati sulla base delle scelte. Questo metodo porta a responsabilizzare i bambini.

Le principali attività sportive proposte sono: Pallavolo - Ginnastica Ritmica - Basket - Atletica - Calcio - Tennis - Scherma - Frisbee e attività motorie di base.

Verranno proposte attività ludiche- socializzanti attraverso laboratori condotti da esperti. Saranno occasioni per scoprire nuove capacità, dar forma alla fantasia e rielaborarla in maniera personale.

I laboratori saranno di attività: manuali, espressive, teatrali, musicali, dove ognuno potrà esprimere la propria creatività, le proprie capacità (e magari impararne delle nuove), per trovare momenti divertenti per stare insieme.

**Il luogo:**

Impianto sportivo composto da 2 Palestre, 1 campo da tennis coperto, spogliatoi, bagni e sale di servizio sotto ad un porticato.

Gli spazi outdoor sono composti da un campo da calcio, pista da pattinaggio corsa, una pista di atletica e spazi verdi ombreggiati da alberi.

Questo centro estivo dispone di una struttura caratterizzata da ampi spazi per accogliere i bambini e organizzare attività sportive al chiuso e all'aperto. Ogni gruppo ha a disposizione uno spazio che può essere organizzato e usato a seconda delle esigenze e delle contingenze quotidiane programmate.

La Polisportiva metterà a disposizione per tutta la durata del progetto tutte le attrezzature e dispositivi singoli sia per le attività sportive sia per quelle ludiche, ricreative, laboratoriali e didattiche oltre al materiale di consumo e cancelleria.

Saranno privilegiate il più possibile le attività in spazi aperti all'esterno, anche se non in via esclusiva, e tenendo conto di adeguate zone d'ombra considerando le condizioni meteorologiche della stagione.

Verranno realizzate apposite aree attrezzate per l'accoglienza.

**Periodo di apertura** Dal 10 Giugno al 26 Luglio e dal 2 Settembre al 13 Settembre

**Orari di apertura** dal lunedì al venerdì dalle 8,00 alle 17,00 tempo pieno  
dal lunedì al venerdì dalle 8,00 alle 14,00 part-time con pasto

**Tariffe**

Tempo Pieno € 123,00

Part time con pasto settimanale € 98,00

Tessera associativa per centri estivi € 15,00 per i non tesserati Pontevecchio

**Rinunce:** le rinunce devono essere comunicate tassativamente via e-mail all'indirizzo: [info@pontevecchiobologna.it](mailto:info@pontevecchiobologna.it) entro e non oltre il lunedì antecedente il turno prenotato; in caso di mancata comunicazione di rinuncia (nelle modalità scritte), l'utente dovrà pagare per intero la quota del turno (anche se non fruito).

**Coordinatore del centro:** COSIMO MACELLETTI

**Contatti per richiesta informazioni: email**

[info@pontevecchiobologna.it](mailto:info@pontevecchiobologna.it)

**telefono** 051/6231630 dal lunedì al venerdì

**sito web** [www.pontevecchiobologna.it](http://www.pontevecchiobologna.it)



**ECKHARDT E KAY  
MADER 6- 11 ANNI**



**Quartiere/ indirizzo** QUARTIERE NAVILE, VIA VERNE 19

**Capienza** 90

**La proposta 2024: Gli esploratori spaziali**

In un tranquillo villaggio ai margini della galassia, vive un gruppo di giovani esploratori desiderosi di avventure spaziali. Un giorno, durante un'esplorazione nei boschi del loro pianeta, all'interno di una grotta, trovano un antico manoscritto con all'interno una mappa spaziale che indica il tragitto per raggiungere un pianeta lontano e sconosciuto chiamato Nebulone, il pianeta con due lune, dove si dice che viva Chronos, il guardiano dell'universo. I giovani esploratori decidono quindi di fare rotta nello spazio profondo con le loro navicelle spaziali: esplorano tutti i pianeti, affrontano asteroidi pericolosi, superano tempeste spaziali, labirinti di stelle e incontrano esseri celesti e creature luminose. Dopo un lungo viaggio, arrivano su Nebulone, un pianeta di meraviglie fatto di piante dorate, montagne danzanti, cascate di gemme e mari di cristallo.

Ogni giornata sarà ricca di attività coinvolgenti e divertenti come giochi in gruppo, attività motorie all'aperto, giochi di ruolo, giochi d'acqua, attività in piscina, laboratori artistici legati al tema conduttore, escursioni in natura, uscite sul territorio, cacce al tesoro e tanto altro ancora!

Di seguito la programmazione della giornata tipo.

7.30-9.00	Accoglienza, confronto con genitori, registro presenze, gioco non strutturato
9.00- 12.00	Bans di saluto, merenda, lancio dell'ambientazione in forma narrati- va e partecipata, divisione in gruppi, attività ludico-motorie all'aper- to, eventuali uscite sul territorio
12.00- 12.30	Uscita degli utenti part time senza pasto
12.30- 13.30	Pranzo
13.00- 13.30	Attività rilassanti all'interno o all'aperto all'ombra Uscita utenti part time con pasto
13.30-15.00	Attività laboratoriali legate al tema conduttore
15.00- 16.00	Merenda, gioco libero e bans di saluto
16.00 - 16.30	Uscita
16.30 - 18.00	Post centro con attività ludica strutturata e libera, piccolo laborato- rio creativo.

**Il luogo**

Il centro estivo è presso la scuola primaria Eckhardt e Kay Mader. Le attività estive verranno realizzate nelle aule del piano terra, le quali hanno accesso diretto al grande giardino alberato, spazio in cui vengono svolte la maggior parte delle attività ludico- motorie. Tra gli

spazi a disposizione c'è anche un'ampia aula adibita a refettorio e utilizzata anche come spazio per le attività laboratoriali.

L'accoglienza sarà organizzata tenendo conto dell'importanza di creare un clima sereno e ludico e di favorire momenti di conoscenza reciproca e aggregazione, attraverso attività ad hoc, nonché il passaggio di informazioni con le famiglie. Verrà allestito uno spazio con le informazioni principali relative alle attività del centro, i materiali necessari, i menù giornalieri. Il rapporto numerico scelto è di 1 educatore ogni 18 utenti.

**Periodo di apertura:** dal 17 giugno al 2 agosto 2024

**Orari di apertura:** dal lunedì al venerdì dalle 7.30 alle 16.30 con possibilità di posticipo fino alle ore 18.00 (servizio attivo con minimo 5 iscritti per turno).

Tempo pieno (dalle 7:30 alle 16:30) Part-time con pasto (dalle 7:30 alle 13:30) Part-time senza pasto (dalle 7:30 alle 12:30) Post centro (dalle 16:30 alle 18.00)

### **Tariffe**

Tempo pieno euro 102,00

Part time con pasto euro 78,00 Part  
time senza pasto euro 66,00 Post  
centro euro 29,50

### **Scontistiche**

Sconto fratelli (per ogni fratello iscritto oltre al primo) del 5% sulla tariffa settimanale.

**Rinunce:** le rinunce vanno comunicate tassativamente via email all'indirizzo [coordinamento.centriestivi@coopquadrifoglio.com](mailto:coordinamento.centriestivi@coopquadrifoglio.com) almeno sette giorni prima dell'avvio del turno; in caso di assenza di comunicazione all'utente sarà attribuita l'intera quota settimanale.

Rimborso in caso di rinuncia o assenza giustificata :

- In caso di rinuncia con preavviso minimo di una settimana dalla data di inizio è previsto il rimborso totale della quota;
- in caso di assenza con preavviso minimo di almeno un giorno è previsto il rimborso del pasto non consumato;
- per le assenze giustificate oltre i 3 giorni è previsto il rimborso del 15% sulla tariffa settimanale;
- in caso di rinuncia nella settimana precedente alla data d'inizio è previsto il rimborso del 50% della quota versata.

Contributi per eventuali uscite :

- ingressi e trasporti di mezza giornata fino max. di euro 15,00 a settimana;
- ingressi e trasporti d'intera giornata fino max euro 20,00 per iniziativa.

**Coordinatore del centro:** Luca Boraso

**Contatti per richiesta informazioni:**

email [segreteria.centriestivi@coopquadrifoglio.com](mailto:segreteria.centriestivi@coopquadrifoglio.com)

telefono tel. 051/304908 dal lunedì al venerdì dalle 9.00 alle 18.00

## Saliceto

6-11 anni



**Quartiere/ indirizzo** Navile - Via di Saliceto, 72 (turni dal 15/7 al 9/8 c/o scuola Zappa-via Saliceto 74)

**Capienza** 90

### **La proposta 2024: L'estate che UISP propone è il tempo della restituzione di una "palestra di socialità".**

La proposta educativa sarà all'insegna della scoperta dello spirito di squadra dove lo sport, il gioco-creativo e la natura saranno gli strumenti principali per relazionarsi, comunicare e fare squadra.

In un clima giocoso e di vera vacanza, sarà privilegiata la pratica sportiva, il gioco di avventura e di narrazione mediante l'esplorazione e il rispetto dell'ambiente. Tutte le attività saranno programmate a rotazione e concordate con i bambini e le bambine allo scopo di condividerle e di promuovere la loro autonomia. Tra le molteplici attività che saranno proposte:

- ❖ Giochi sportivi (calcio, pallavolo, basket, tennis, rugby, dog ball, atletica leggera)
- ❖ Attività natatoria, al fine di creare uno stretto legame fra bambine, bambini e l'acqua, in piscina il gioco mirerà a sviluppare soprattutto l'ambientamento e l'acquaticità, l'attività natatoria verrà svolta con l'ausilio di istruttori di nuoto e assistenti bagnanti specializzati;
- ❖ Grandi giochi di movimento e giochi da tavolo (caccia al ladro, ruba bandiera, palla avvelenata ed ancora cruciverbone, battaglia navale, gioco dell'oca, gioco dei mimi, tombola, pictionary);
- ❖ Giochi d'acqua, sono giochi di squadra effettuati all'aperto che prevedono percorsi, staffette e tornei con il denominatore comune dell'acqua;
- ❖ Attività naturalistiche (visite guidate a parchi naturali o giardini botanici, attività di giardinaggio e orticoltura, laboratori di scienze naturali e ambientali, in città e fuori città);
- ❖ Laboratori espressivo-musicali finalizzati allo sviluppo delle capacità sensoriali, motorie espressive e socio-affettive;
- ❖ Laboratorio di riciclo che unisce la creatività alla sostenibilità dell'ambiente.

**Il luogo:** La sede presso cui si svolge il centro estivo è la scuola primaria "Saliceto" di Bologna. Gli spazi messi a disposizione del centro estivo sono Atrio adibito a spazio accoglienza; 4 aule poste al piano terra tutte dotate di accesso all'ampio giardino completamente in uso al centro; Refettorio; Ampio cortile coperto antistante la porta d'entrata che all'occorrenza e nelle ore pomeridiane può essere adibito a sala laboratori musicali e creativi; Giardino e Palestra scolastica ad uso esclusivo del centro estivo;

**Strutture esterne:** Piscina Arcoveggio, Parchi e percorsi naturalistici del quartiere Navile, Biblioteche comunali, Musei cittadini.

**Periodo di apertura** Dal 17 giugno 2024 al 09 agosto 2024

**Orari di apertura** Dal lunedì al venerdì con la possibilità di scegliere tra il servizio:

- ❖ **Tempo pieno** dalle ore 8:30 alle 16:30;
- ❖ **Part time con pasto** dalle ore 8:30 alle ore 14:30;
- ❖ **Part time senza pasto** 8:30 alle ore 12:30

**Servizi integrativi:**

E' altresì previsto, su richiesta esplicita delle famiglie, un servizio orario integrativo (Pre dalle 07:30 alle 08:30 / Post 16:30 alle 17:30) che sarà attivato al raggiungimento settimanale di un minimo di 10 iscritti per settimana. Per richiedere l'attivazione del servizio è necessario inviare una e-mail almeno 7 giorni lavorativi prima dell'avvio del turno scelto all'indirizzo di posta [centri.estivi@uispbologna.it](mailto:centri.estivi@uispbologna.it) inserendo nell'oggetto richiesta servizio integrativo si ricorda di indicare nel corpo dell'e-mail il nome e cognome del minore ed il centro estivo a cui è stato iscritto è altresì necessario specificare se il servizio si richiede per tutto il periodo oppure per settimane specifiche. Si precisa che chi non ha effettuato il saldo di tale servizio non potrà usufruirne, inoltre i servizi integrativi non sono mai rimborsabili

**Tariffe**

- ❖ **Tempo pieno:** € 99,00;
- ❖ **Part time con pasto:** € 88,00;
- ❖ **Part time senza pasto:** € 78,00;
- ❖ **Riduzione solo per il Tempo Pieno** dalla 5<sup>a</sup> settimana consecutiva il costo settimanale sarà pari ad € 90,00;
- ❖ **Servizio integrativo: Pre** € 12,00; **Post** € 12,00

**Termini di pagamento:** il saldo delle rette dovrà essere anticipato secondo i seguenti criteri

- ❖ entro il 31 maggio dovranno essere saldate tutte le settimane richieste per il mese di Giugno comprensive di servizio di PRE e di Post se richiesto;
- ❖ entro il 20 giugno dovranno essere saldate tutte le settimane richieste per il mese di luglio comprensive di servizio di PRE e di Post se richiesto;
- ❖ entro il 15 luglio dovrà essere saldata la settimana dal 05 al 09 agosto comprensive di servizio di PRE e di Post se richiesto.

Nel caso in cui i pagamenti non dovessero essere rispettati il gestore, previa comunicazione alla famiglia, annullerà l'iscrizione.

**Rinunce:** Le rinunce al centro estivo devono essere comunicate all'indirizzo di posta [centri.estivi@uispbologna.it](mailto:centri.estivi@uispbologna.it) tassativamente almeno 7 giorni lavorativi (escludendo i sabati e le domeniche) prima dell'avvio del turno. Se la rinuncia non rispetta tale termine o in assenza di comunicazione sarà attribuita l'intera quota.

**Coordinatore del centro:** Teodoro Barreca

**Contatti per richiesta informazioni:**

- ❖ email: [centri.estivi@uispbologna.it](mailto:centri.estivi@uispbologna.it)
- ❖ telefono Centralino: 051- 6013511
- ❖ Ufficio centri estivi: 345 6753550
- ❖ web: [https:// www.uisp.it/bologna/centriestivi](https://www.uisp.it/bologna/centriestivi)





## **CAMP PALLAVICINI ANGELI CUSTODI**

**6-14 anni**



**Quartiere/ indirizzo**      Quartiere Navile - Via Alfonso Lombardi 37

**Capienza** 80

**Dal 10/06/2024 al 19/07/2024**

### **La proposta 2024:**

Il centro estivo Pallavicini-Angeli Custodi, attraverso una proposta molteplice di attività, si propone di promuovere la crescita educativa a tuttotondo dei bambini e dei ragazzi che lo frequenteranno.

Le giornate saranno guidate da una storia che fungerà da filo conduttore su cui si innesteranno le varie attività. Ogni giornata, si svolgerà attraverso momenti di accoglienza, di riflessione, di gioco di squadra e attività sportive e laboratoriali.

È prevista, ogni settimana una giornata di gita, in cui comunque sarà garantita la regolare attività del centro estivo.

### **Il luogo:**

Il centro Pallavicini-Angeli Custodi si svolge negli spazi interni ed esterni della parrocchia degli Angeli Custodi.

Le attività "in esterno" si realizzeranno in particolare tra il chiostro, fresco ed ombreggiato, il campo da basket, il giardino e il campo da calcio a cinque, fornendo uno spazio sicuro e riparato nel verde per le attività.

Le attività "in interno", invece, si svilupperanno tra il teatro, il salone da gioco e le ampie stanze interne.

Sono previsti diversi accessi sorvegliati e privi di barriere architettoniche.

**Orari di apertura**

da lunedì a venerdì

Full time dalle 07.30 alle 17.00

Par-time con pasto dalle 07.30 alle 13.30

**Tariffe** full-time 130€ a settimana

Part-time con pasto 105€ a settimana

**Rinunce:** comunicarle tassativamente all'indirizzo email [giovani@angelibologna.it](mailto:giovani@angelibologna.it) entro sette giorni dall'avvio del turno; in caso di assenza di comunicazione all'utente sarà attribuita la quota del centro

**Contatti per richiesta**

**informazioni: Coordinatore :**

**Camilla Mingozi**

**email**            [giovani@angelibologna.it](mailto:giovani@angelibologna.it)

**telefono**        3516182160    051356798



**BSS CAMP 2024 Street**  
**Sport & Culture in Piazza Lucio Dalla 6-14**



**Quartiere/ indirizzo**      Quartiere Navile – Via Fioravanti 18/3, Bologna  
**Capienza**                      30

**La proposta 2024** I **BSS CAMP** di Bologna Skateschool arrivano in Piazza Lucio Dalla per offrire a bambin\* e ragazz\* dai 6 ai 14 anni un'estate indimenticabile tra street sport e street culture. Impareremo le tecniche dello **skateboarding**, della **breakdance**, del **ropeflow** e della **difesa personale** con gli istruttori Bologna Skateschool, Strictly Underground e Dojo Equipe. Giocheremo e creeremo insieme nei laboratori espressivi di **street art**, **intercultura** ed **ecosostenibilità** con Senza il Banco, Giochi Antirazzisti e Arci.

**Attività sportive** (al mattino)

- **SKATEBOARDING**

Non solo uno sport, ma anche uno stile di vita, lo skateboarding è un'attività che dà la possibilità, dal punto di vista motorio, di sviluppare quelle capacità coordinative che forniscono la sicurezza nei movimenti, l'autostima e l'indipendenza nello svolgimento delle azioni quotidiane. *Con* BOLOGNA SKATESCHOOL.

- **BREAKING** (breakdance)

Senza tralasciare l'aspetto tecnico, il breaking non è soltanto un insieme di movimenti più o meno acrobatici e spettacolari, ma molto altro: una cultura ed una forma di espressione. *Con* STRICTLY UNDERGROUND.

- **ROPE FLOW**

Un po' danza, un po' meditazione in movimento, un po' arte marziale, il RopeFlow migliora l'equilibrio, la forza, la coordinazione occhio-mano, la postura, la mobilità articolare, il senso del ritmo e le prestazioni atletiche in tutti gli

sport. Impareremo le basi di questa nuova disciplina con Takeo, uno dei primi a portare il rope flow in Italia. *Con STRICTLY UNDERGROUND.*

- **JUDO E DIFESA PERSONALE**

Attraverso attività ludiche si vogliono fornire ai ragazzi basi di judo (arte marziale giapponese e sport olimpico) insieme a tecniche di autodifesa che possano essere utili nella vita di tutti i giorni. *Con DOJO EQUIPE.*

### **Laboratori espressivi** (al pomeriggio)

- **Laboratorio** sui temi dell'intercultura/gioco/sport. *Con GIOCHI ANTIRAZZISTI.*
- **Laboratorio** Art is now! per conoscere e apprendere le diverse tecniche della street art con l'obiettivo di imparare a esprimere liberamente, attraverso la creazione di opere, i propri pensieri ed emozioni. *Con SENZA IL BANCO.*
- **Laboratorio** che promuove il rispetto dell'ambiente, uno stile di vita sostenibile e le relazioni equilibrate tra pari. *Con ARCI.*  
*E altro...*

### **Proposte street culture** (al pomeriggio)

- Excursus con video e racconti sulle atlete e gli atleti di skateboard e di breakdance che parteciperanno alle prossime Olimpiadi di Parigi 2024.
- Film e video sulle discipline sportive proposte, con momenti di approfondimento.

**Il luogo** BSS CAMP 2024 si svolgerà in **Piazza Lucio Dalla**, nell'area dedicata allo skateboard e negli spazi adiacenti sotto la Tettoia Nervi e in un'aula con servizi dedicati della **Casa di Quartiere Katia Bertasi**.

Un luogo al coperto, accessibile a tutt@ e dotato di tutti i servizi necessari per trascorrere le giornate estive.

Un ideale punto di aggregazione, facilmente raggiungibile, nel cuore del Navile.

**Periodo di apertura** 10 giugno > 28 giugno 2024

**Orari di apertura dal lunedì al venerdì**, dalle 8.30 alle 16.30 (tempo pieno)

**dal lunedì al venerdì**, dalle 8.30 alle 13.30 (part-time con pasto)

**Tariffe** 165 euro (tempo pieno) / 120 euro (part-time con pasto)

**Rinunce:** Eventuali rinunce sono da comunicare tassativamente all'indirizzo email [progetti@bss-skate.it](mailto:progetti@bss-skate.it) entro sette giorni dall'avvio del turno (ore 9.00 del lunedì precedente). La quota sarà restituita con bonifico entro il 30/09/2024. In caso di assenza di comunicazione nelle modalità previste, all'utente sarà attribuita la quota del centro.

**Coordinatore del centro:** Giovanni Fanelli

### **Contatti per richiesta**

**informazioni: email** [progetti@bss-](mailto:progetti@bss-skate.it)

[skate.it](mailto:progetti@bss-skate.it) **telefono** 375 5238130

**sito web** [www.bss- s\\_kate.it](http://www.bss-skate.it)



**ORATORIO SACRO CUORE**  
**8-11 ANNI**



**Quartiere/ indirizzo** NAVILE / via Jacopo della Quercia, 3b

**Capienza** 180

**La proposta 2023: KAIROS – persi nel tempo**

La giornata si snoda tra momenti formativi e ludici, al mattino balli di gruppo, buongiorno con indicazione della giornata, giochi a squadre, tempo libero e merenda, attività manuali come braccialetti, pirografia, origami, ecc.; al pomeriggio tempo libero, compiti delle vacanze, grande gioco, saluti e indicazioni per il giorno dopo. Una gita a settimana (Atlantica, Mirabilandia, Albering, ecc.) Vengono organizzate due feste con i genitori dopo cena ed altri momenti di fraternità.

**IL LUOGO**

Le attività si svolgono negli ambienti dell'istituto salesiano utilizzando varie aule scolastiche, la mensa, le due palestre ed i cortili con vari campi da gioco.

**PERIODO DI APERTURA**

dal 10 giugno al 19 luglio, da lunedì al venerdì

**ORARI DI APERTURA**

Le attività organizzate si svolgono dalle ore 9.00 del mattino alle ore 16.30 del pomeriggio.

La struttura è aperta dalle ore 8.00 del mattino fino alle ore 19.00 della sera. In alcune occasioni come feste o attività speciali.

## **TARIFFE**

Iscrizione euro 30.00 (una volta per tutta l'estate)  
Quota settimanale: 70.00 euro comprendente i pasti.

Gita settimanale: da 20.00 euro a 40.00 a seconda della meta.

## **RINUNCE**

La rinuncia alla settimana scelta deve essere comunicata al centro entro il mercoledì della settimana precedente utilizzando la seguente mail:  
[oratorio.bolognabv@salesiani.it](mailto:oratorio.bolognabv@salesiani.it)

In caso di assenza l'utente sarà tenuto a versare al centro una quota pari a venti euro.

## **COORDINATORE DEL CENTRO:**

Setti don Massimo (parroco)

Polizzi don Paolo (responsabile dell'Oratorio)

## **CONTATTI PER RICHIESTA INFORMAZIONI:**

EMAIL [oratorio.bolognabv@salesiani.it](mailto:oratorio.bolognabv@salesiani.it)

TELEFONO 351-75.06.377-051-41.51.753

SITO WEB <https://oratoriosacrocuorebologna.wordpress.com>



## **CORTICELLA JUNIOR CAMP**

### **6-13 anni**



**Quartiere/ indirizzo** Navile / Via William Shakespeare 33

**Capienza** 180

**La proposta 2024:**

I bambini e le bambine iscritti al Corticella junior camp saranno divisi per gruppi omogenei. La proposta comprende differenti attività sportive tra cui: calcio, tennis, padel, beach volley, beach tennis e varie attività di squadra o laboratori.

Le attività sono svolte essenzialmente all'aperto in spazi dotati di gazebo. Sono inoltre in programma uscite presso biblioteche e musei della città. Ad ogni iscritto verrà dato un gadget della società.

I bambini vengono accolti alla mattina dalle ore 8:00 alle ore 9:00 dai nostri educatori all'ingresso e vengono accompagnati dall'educatore del proprio gruppo.

Nel momento dell'accoglienza gli educatori comunicano ai genitori il gruppo di appartenenza del bambino, a

inizio settimana verrà esposto il menù.

La modalità di accesso al centro estivo è la seguente:

- 8:00 accoglienza bambini ( all'ingresso del centro sportivo )
- 9:00 colazione (sotto i gazebo)
- 9:45 inizio attività
- 12:30 inizio pranzo
- 13:30-14:30 tempo libero( possibilità anche di fare i compiti )
- 14:30 inizio attività pomeridiana
- 16:10 merenda
- 16:30-17:00 uscita

Unione Sportiva Corticella Società Sportiva Dilettantistica  
S.r.l. Via Shakespeare, 33 – 40128 Bologna – Tel.  
051/703404 Fax.  
051/0342755 Sito: [www.corticellacalcio.it](http://www.corticellacalcio.it) – e-

**Il luogo:** Il centro sportivo Biavati è la sede del centro estivo denominato "Corticella Junior Camp".

Il centro estivo in ampi spazi tra cui: 4 campi da calcio, 3 campi da padel, 4 campi da beach volley e tennis, 4 campi da tennis scoperti, 2 campi da tennis coperti, ampie aree all'aperto, coperte da gazebo per le diverse attività e per poter effettuare la colazione, il pranzo e la merenda.

Il pranzo viene servito direttamente dal nostro ristorante, bar e pizzeria "Quarto tempo".

**Periodo di apertura** Dal 10/06/2024 al 09/08/2024 e dal 19/08/2024 al 13/09/2024,

**Orari di apertura del centro estivo :**

- Tempo Pieno dalle ore 08:00 alle ore 17:00
- Tempo Parziale CON Pasto ore 08:00 alle ore 14:00
- Tempo Parziale SENZA Pasto ore 08:00 alle ore 12:00

**Tariffe :**

Tesserato alla scuola calcio €114,00

**Non** tesserato alla scuola calcio €124,00

Sconto fratello: 1 bimbo tesserato €114,00, 2 bimbo **NON** tesserato €98,00

Sconto fratello: 1 bimbo **NON** tesserato €124,00, 2 bimbo **NON** tesserato

€109,00 Sconto fratello: 1 bimbo tesserato €114,00, 2 bimbo tesserato  
€93,00

Bimbo tesserato tempo parziale **SENZA** pasto €83,00

Bimbo **NON** tesserato tempo parziale **SENZA** pasto

€93,00 Bimbo tesserato tempo parziale **CON** pasto €104,00

Bimbo **NON** tesserato tempo parziale **CON** pasto €114,00

**Rinunce:** Le rinunce dovranno essere effettuate tassativamente all'indirizzo e-mail [corticellacamp@gmail.com](mailto:corticellacamp@gmail.com) entro la settimana prima dal Lunedì al Venerdì fino alle ore 18:00 del Venerdì. In caso di assenza di comunicazione, all'utente sarà attribuita la quota del centro estivo.

**Coordinatore del centro:** Enrico Mugnetti

**Contatti per richiesta**

**informazioni: email** [corticellacamp@gmail.com](mailto:corticellacamp@gmail.com)

**telefono** 051 703404