

zer0
dic1
8tto



Comune
di Bologna

Centri Estivi 2024

Quartiere
Santo Stefano



Un'estate nel Pallone

3-6 ANNI



Quartiere/ indirizzo QUARTIERE SANTO STEFANO - VIA DEL PALLONE 8

Capienza 45

La proposta 2024: Gaia, la piccola formica coraggiosa, accompagnerà i bambini per tutta l'estate con laboratori creativi, artistici e musicali e giochi motori/sportivi outdoor e indoor. Le attività motorie e laboratoriali saranno condotte da personale qualificato e strutturate in maniera idonea alle differenti fasce di età. Il tema del Centro Estivo è il rispetto e la salvaguardia ambientale, sfondo integratore alle attività di laboratorio e alle attività ludico-motorie.

Il centro estivo si attiva con un minimo di 15 bambini a settimana.

Esempio di giornata tipo (che può subire variazioni a discrezione del coordinatore del centro).

	Lunedì	Mar	Mer	Gio	Ven
Accoglienza 7.30-9.00	Colloqui con i genitori all'arrivo. Warm up con le presentazioni dei bambini, la canzone e la coreografia di Gaia la formica + gioco libero	Warm up, canzone e coreografia di Gaia + gioco libero			
Attività del mattino 9.00 - 12.00	Introduzione alle regole del centro estivo. Colazione. Giochi di Conoscenza e presentazione.	Alternanza di attività sportive e ludico motorie/creative/di riciclo/espressive. Laboratori ambientali.			
Pranzo 12.00-14.00	Preparazione al pasto con igiene delle mani e utilizzo servizi, distribuzione pasti. n.b. grande importanza verrà data alla tematica ambientale con nozioni sulla raccolta differenziata. In particolare, verrà richiesto l'uso di borracce da riempire al posto dei bicchieri monouso da portare da casa in modo da evitare sprechi.				
Attività post pranzo 14.00-15.30	Attività rilassanti come letture, ascolto di musica, giochi da tavolo o aiuto compiti e nanna per i 3-4 anni.				
Attività del pomeriggio	Gioco libero				

15.30-16.30	
Ritiro bambini	Colloqui con i genitori, consegne per il giorno successivo, saluti.
16.30-17.30	Il venerdì vengono distribuiti i lavoretti della settimana.

Il luogo: il centro utilizza: due ampie sale per le attività di refettorio e di riposo ed eventualmente per le attività laboratoriali se il clima non consente di stare all'esterno; l'attiguo impianto sportivo Baratti sarà utilizzato per le attività ludico motorie e sportive (grande palestra con tre campi da calcio, basket e volley).

Un accogliente giardino con tavoli e sedie dove si può anche pranzare, un'area lastricata per attività di movimento, 1 ampia terrazza di 70 mq anch'essa con tavoli e sedie. Abbondanza di zone d'ombra.

Periodo di apertura dall' 1 luglio al 2 agosto e dal 26 agosto al 6 settembre.

Orari di apertura Dal lunedì al venerdì

Full time con pasto: 7.30/17.30

Part time con pasto: 7.30/14.30

Part time senza pasto: 7.30/12.00

Tariffa settimanale tempo pieno (7.30/17.30)	€ 135
Tariffa settimanale part time con uscita dopo il pasto (7.30/14.30)	€ 114
Tariffa settimanale part time con uscita prima del pasto (7.30/12.00)	€ 110

Forme di scontistica:

Tariffa scontata per il 2°/3°/4° (ecc) figlio iscritto allo stesso centro estivo del primo o eventualmente ad uno stesso centro estivo gestito da AICS Bologna (sede privata)

Tempo pieno: 127 euro a settimana (6% di sconto)

Tempo part time (dopo pasto): 107 euro (6% di sconto)

Tempo part time (prima del pasto): 103 euro a settimana (6% di sconto)

Tariffa scontata per partecipazione a più settimane anche non consecutive. Lo sconto si attiva dopo la frequenza della terza settimana.

AICS fornirà a tutti i bambini partecipanti ai centri estivi un pass gratuito permanente per accedere alla piscina di Monghidoro (gestita da AICS), in tutti i giorni della settimana (weekend compreso) nei mesi di Giugno, Luglio e Agosto dell'anno di frequenza del centro estivo.

Convalida iscrizione: Entro 3 giorni dalla ricezione della mail da parte di AICS Bologna che conferma l'avvenuta iscrizione al\ai turno\i richiesto\i, il richiedente dovrà inviare tutta la modulistica debitamente compilata e procedere con il pagamento delle quote spettanti. In caso ciò non avvenisse, non sarà considerata formalmente valida l'iscrizione.

Rinunce: Per ottenere il rimborso è indispensabile rinunciare al/i turno/i in forma scritta (mail o documento a mano) almeno 7 giorni prima dell'inizio del turno cui si intende rinunciare. In caso di malattia, AICS provvederà al rimborso della settimana o dei giorni non frequentati proporzionalmente, previo invio di certificato medico attestante la malattia entro la settimana a cui si rinuncia. I rimborsi vengono effettuati entro il 7/10/2024.

Referente sul centro estivo: Abbarchi Federica

Contatti per richiesta informazioni:

email centriestivi@aicsbologna.it **sito web** www.aicsbologna.it

telefono cell. 375-7756196 - Orari di segreteria ufficio: dal lun al ven dalle 9.30 alle 13.30



CAMP LAB ACQUA E GYM

3-6 anni



Quartiere/ indirizzo Santo Stefano / via
A.Murri 113

Capienza 30

La proposta 2024

Viaggeremo per il mondo alla scoperta delle molteplici culture ed etnie. Ogni settimana verrà individuato una specifica etnia sulla quale indagare.

- Fase teorica-esplorativa: si partirà dalla raccolta d'informazioni date dalle conoscenze preacquisite dei bambini ed una successiva ed integrativa scoperta delle caratteristiche peculiari della suddetta etnia e delle sue usanze, tradizioni e danze; il tutto mediante l'utilizzo di strumenti di supporto quali libri e documentari.
- Fase manipolativa-creativa: verrà chiesto ai bambini di disegnare e creare oggetti caratteristici e riprodurre la danza tipica del luogo.

Il luogo:

Spazio esterno:

- GIARDINO circostante la struttura , nel quale sono posizionati i gazebo sede di pranzi ed laboratori;
- accesso alla PISCINA , in zona RISERVATA per i Camps, doccia solare;

Spazio interno:

- saletta relax per attività narrativa e/o riposo;
- PALESTRA PULCINI 15x 15, a piano terra , dalla quale si accede direttamente dal giardino , attrezzata , per ginnastica danza, percorsi ;
- PISCINA: 10x5; ambientamento , acquaticità , giochi con l'acqua ;

Periodo di apertura : dal 1 Luglio al 2 Agosto e dal 26 Agosto al 13 Settembre
Da Lunedì a venerdì;

Orari di apertura- tariffe

orario normale: 8:00-17:00	tariffa 130€
Pre e Post : 7:30-8:00 e 17:00-17:30	tariffa 10 € settimanali;
Par time con pranzo ore 8:00-14:00	tariffa 110 €

Par time senza pranzo ore 8:00-13:00 tariffa 85 €

Rinunce: previa comunicazione al coordinatore, cell. 3403667427 , almeno sette giorni prima dell'avvio del turno; in caso di assenza di comunicazione all'utente sarà attribuita la quota del centro.

Reso quota in caso di malattia certificata.

Coordinatore del Centro : Marinella Giorgini;

Contatti per richiesta informazioni:

email info@virtusginnastica.it

telefono 3356854816

sito web www.virtusginnastica.it

BETTI 2

3/6 ANNI

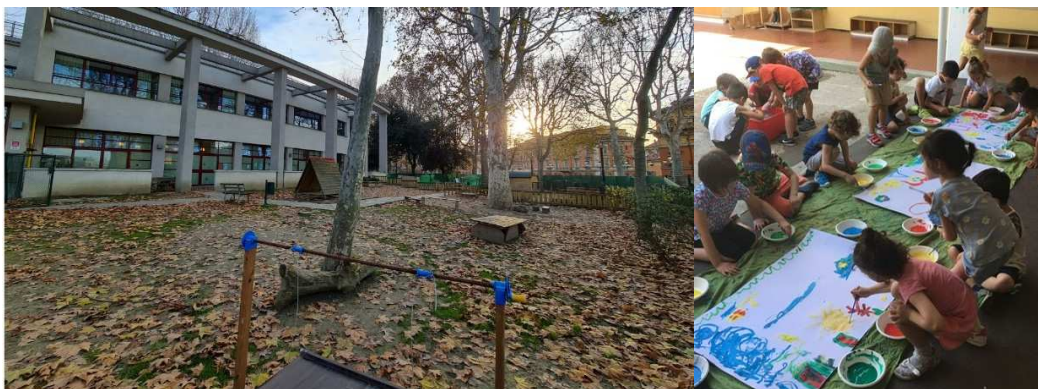

Quartiere/ indirizzo SANTO STEFANO - VIA IRNERIO 2/2

Capienza 50

La proposta 2024:

“IL TRENINO GIRAMONDO”

L'estate 2024 comincerà con una sorpresa inaspettata: una lettera verrà recapitata alla scuola e letta insieme a tutti i bambini. È inviata dal signor Pomponio, un anziano capotreno in pensione. Ma un capotreno molto speciale! Infatti il suo treno magico non funziona a carbone o elettricità, ma si muove solo se caricato a fantasia.

I bambini accetteranno la sfida di accudire il treno di Pomponio e andare in giro per il mondo alla scoperta di luoghi magici e personaggi straordinari?

Ogni vagone del trenino avrà delle finestre sigillate. Ad ogni carico di fantasia si apriranno e al loro interno i bambini scopriranno i protagonisti dell'avventura.

Per caricare di fantasia il trenino occorrerà superare prove particolari e saranno i personaggi incontrati giorno dopo giorno, all'apertura delle finestre, lo stimolo per continuare l'avventura.

Non mancheranno ovviamente i problemi da risolvere e i bambini li affronteranno comprendendo che solo insieme si possono superare.

Ogni lunedì mattina si riprenderà la storia generale, per far comprendere ai bambini che cominciano quella settimana, quali sono il contesto e l'ambientazione fantastica.

Tutti i mercoledì sono previsti giochi con l'acqua.

La giornata del centro estivo sarà articolata con tempi e spazi precisi:

- dalle 7.30 alle 9.00 accoglienza dei bambini, gioco libero e suddivisione nei gruppi
- dalle 9.00 colazione e inizio dei giochi organizzati legati al tema fantastico
- dalle 11.30 fine dei giochi e routine bagno
- dalle 12.30 pranzo
- dalle 13.00 alle 15.00 riposo
- dalle 15.00 alle 16.00 laboratori creativi
- dalle 16.00 alle 17.30 gioco libero e uscita personalizzata

Il luogo: All'interno del Parco della Montagnola c'è la scuola dell'infanzia Betti 2. La scuola si sviluppa su un unico piano e comprende due sezioni, una sala comune e un

dormitorio. All'area esterne si accede direttamente dalle sezioni ed è uno spazio molto ampio che comprende un terrazzo e un giardino. Il terrazzo è allestito con tavoli e sedie per le attività pittorico-creative o giochi, mentre il giardino è attrezzato con strutture in legno, due sabbiere e presenta zone d'ombra dove svolgere al meglio le attività ludico motorie anche nei giorni più caldi.

Periodo di apertura 1/7-26/7

Orari di apertura

Dal lunedì al venerdì

orario tempo pieno: 9.00-16.00

orario parziale con pasto: 9.00-13.30

orario parziale senza pasto: 9.00-12.30

possibilità di richiedere pre-orario: 7.30-9.00

possibilità di richiedere post-orario: 16.00-17.30

Tariffe

- tempo pieno: 99.00 euro
- tempo parziale con pasto: 78.00 euro
- tempo parziale senza pasto: 47.00 euro
- pre-orario: 10.00 euro
- post-orario 16.00-17.30: 10.00 euro

PER PARTECIPARE AL CENTRO ESTIVO È OBBLIGATORIA LA TESSERA ASSOCIATIVA DAL COSTO DI 10.00 EURO ANNUALI.

Rinunce:

È obbligatorio, in caso si volesse rinunciare a un turno già assegnato, inviare formale rinuncia esclusivamente in forma scritta all'indirizzo mail estatebugs@gmail.com

- Nel caso il turno sia stato già pagato, è possibile avere il rimborso SOLO se la rinuncia perviene a BugsBologna almeno 7 giorni prima dell'inizio del turno a cui si vuole rinunciare.

- Nel caso il turno non fosse stato pagato in quanto coperto da contributo comunale/regionale, la famiglia è tenuta al pagamento dell'intera quota prevista a meno che la rinuncia non pervenga a BugsBologna almeno 7 giorni prima dell'inizio del turno a cui si intende rinunciare.

Coordinatore del centro: TOZZI DANIELA

Contatti per richiesta informazioni:

email estatebugs@gmail.com

telefono 331.9877467 - 051.3511795

DEGLI ESPOSTI

3/6 ANNI



Quartiere/ indirizzo SANTO STEFANO - VIALE DRUSIANI, 2

Capienza 70

La proposta 2024:

“IL TRENINO GIRAMONDO”

L'estate 2024 comincerà con una sorpresa inaspettata: una lettera verrà recapitata alla scuola e letta insieme a tutti i bambini. È inviata dal signor Pomponio, un anziano capotreno in pensione. Ma un capotreno molto speciale! Infatti il suo treno magico non funziona a carbone o elettricità, ma si muove solo se caricato a fantasia.

I bambini accetteranno la sfida di accudire il treno di Pomponio e andare in giro per il mondo alla scoperta di luoghi magici e personaggi straordinari?

Ogni vagone del trenino avrà delle finestre sigillate. Ad ogni carico di fantasia si apriranno e al loro interno i bambini scopriranno i protagonisti dell'avventura.

Per caricare di fantasia il trenino occorrerà superare prove particolari e saranno i personaggi incontrati giorno dopo giorno, all'apertura delle finestre, lo stimolo per continuare l'avventura.

Non mancheranno ovviamente i problemi da risolvere e i bambini li affronteranno comprendendo che solo insieme si possono superare.

Ogni lunedì mattina si riprenderà la storia generale, per far comprendere ai bambini che cominciano quella settimana, quali sono il contesto e l'ambientazione fantastica.

Tutti i mercoledì sono previsti giochi con l'acqua.

La giornata del centro estivo sarà articolata con tempi e spazi precisi:

- dalle 7.30 alle 9.00 accoglienza dei bambini, gioco libero e suddivisione nei gruppi
- dalle 9.00 colazione e inizio dei giochi organizzati legati al tema fantastico
- dalle 11.30 fine dei giochi e routine bagno
- dalle 12.30 pranzo
- dalle 13.00 alle 15.00 riposo
- dalle 15.00 alle 16.00 laboratori creativi
- dalle 16.00 alle 17.30 gioco libero e uscita personalizzata

Il luogo: All'interno del Parco Giardini Margherita è collocata la scuola dell'infanzia Degli Esposti. L'edificio si sviluppa su due livelli e comprende: tre sezioni, un atelier, un ampio salone, un dormitorio e una stanza con angolo morbido. All'esterno un grande giardino permette di vivere al meglio le esperienze di gioco sia libero che strutturato anche nei giorni più caldi data la presenza di molte zone d'ombra.

Periodo di apertura 1/7-26/7

Orari di apertura

Dal lunedì al venerdì

orario tempo pieno: 9.00-16.00

orario parziale con pasto: 9.00-13.30

orario parziale senza pasto: 9.00-12.30

possibilità di richiedere pre-orario: 7.30-9.00

possibilità di richiedere post-orario: 16.00-17.30

Tariffe

- tempo pieno: 99.00 euro
- tempo parziale con pasto: 78.00 euro
- tempo parziale senza pasto: 47.00 euro
- pre-orario: 10.00 euro
- post-orario 16.00-17.30: 10.00 euro

PER PARTECIPARE AL CENTRO ESTIVO È OBBLIGATORIA LA TESSERA ASSOCIATIVA DAL COSTO DI 10.00 EURO ANNUALI.

Rinunce:

È obbligatorio, in caso si volesse rinunciare a un turno già assegnato, inviare formale rinuncia esclusivamente in forma scritta all'indirizzo mail estatebugs@gmail.com

- Nel caso il turno sia stato già pagato, è possibile avere il rimborso SOLO se la rinuncia perviene a BugsBologna almeno 7 giorni prima dell'inizio del turno a cui si vuole rinunciare.
- Nel caso il turno non fosse stato pagato in quanto coperto da contributo comunale/regionale, la famiglia è tenuta al pagamento dell'intera quota prevista a meno che la rinuncia non pervenga a BugsBologna almeno 7 giorni prima dell'inizio del turno a cui si intende rinunciare.

Coordinatore del centro: LAMBERTINI GIOIA

Contatti per richiesta informazioni:

email estatebugs@gmail.com
telefono 331.9877467 - 051.3511795

GASTONE ROSSI

3/6 ANNI



Quartiere/ indirizzo SANTO STEFANO - VIA NADI, 23

Capienza 65

La proposta 2024:

“IL TRENINO GIRAMONDO”

L'estate 2024 comincerà con una sorpresa inaspettata: una lettera verrà recapitata alla scuola e letta insieme a tutti i bambini. È inviata dal signor Pomponio, un anziano capotreno in pensione. Ma un capotreno molto speciale! Infatti il suo treno magico non funziona a carbone o elettricità, ma si muove solo se caricato a fantasia.

I bambini accetteranno la sfida di accudire il treno di Pomponio e andare in giro per il mondo alla scoperta di luoghi magici e personaggi straordinari?

Ogni vagone del trenino avrà delle finestre sigillate. Ad ogni carico di fantasia si apriranno e al loro interno i bambini scopriranno i protagonisti dell'avventura.

Per caricare di fantasia il trenino occorrerà superare prove particolari e saranno i personaggi incontrati giorno dopo giorno, all'apertura delle finestre, lo stimolo per continuare l'avventura.

Non mancheranno ovviamente i problemi da risolvere e i bambini li affronteranno comprendendo che solo insieme si possono superare.

Ogni lunedì mattina si riprenderà la storia generale, per far comprendere ai bambini che cominciano quella settimana, quali sono il contesto e l'ambientazione fantastica.

Tutti i mercoledì sono previsti giochi con l'acqua.

La giornata del centro estivo sarà articolata con tempi e spazi precisi:

- dalle 7.30 alle 9.00 accoglienza dei bambini, gioco libero e suddivisione nei gruppi
- dalle 9.00 colazione e inizio dei giochi organizzati legati al tema fantastico
- dalle 11.30 fine dei giochi e routine bagno
- dalle 12.30 pranzo
- dalle 13.00 alle 15.00 riposo

- dalle 15.00 alle 16.00 laboratori creativi
- dalle 16.00 alle 17.30 gioco libero e uscita personalizzata

Il luogo: La scuola si trova all'interno del parco della Lunetta Gamberini, importante risorsa per passeggiate stagionali ed esplorative.

La struttura si sviluppa al piano terra su un unico piano e comprende spazi sezione e ampi saloni utilizzati per diverse attività educative. L'area esterna si compone di due giardini utilizzati durante tutto l'anno scolastico come spazi di gioco all'aperto..

Periodo di apertura 1/7-9/8

Orari di apertura

Dal lunedì al venerdì

orario tempo pieno: 9.00-16.00

orario parziale con pasto: 9.00-13.30

orario parziale senza pasto: 9.00-12.30

possibilità di richiedere pre-orario: 7.30-9.00

possibilità di richiedere post-orario: 16.00-17.30

Tariffe

- tempo pieno: 99.00 euro
- tempo parziale con pasto: 78.00 euro
- tempo parziale senza pasto: 47.00 euro
- pre-orario: 10.00 euro
- post-orario 16.00-17.30: 10.00 euro

PER PARTECIPARE AL CENTRO ESTIVO È OBBLIGATORIA LA TESSERA ASSOCIATIVA DAL COSTO DI 10.00 EURO ANNUALI.

Rinunce:

È obbligatorio, in caso si volesse rinunciare a un turno già assegnato, inviare formale rinuncia esclusivamente in forma scritta all'indirizzo mail estatebugs@gmail.com

- Nel caso il turno sia stato già pagato, è possibile avere il rimborso SOLO se la rinuncia perviene a BugsBologna almeno 7 giorni prima dell'inizio del turno a cui si vuole rinunciare.

- Nel caso il turno non fosse stato pagato in quanto coperto da contributo comunale/regionale, la famiglia è tenuta al pagamento dell'intera quota prevista a meno che la rinuncia non pervenga a BugsBologna almeno 7 giorni prima dell'inizio del turno a cui si intende rinunciare.

Coordinatore del centro: AGOUAR MBARKA

Contatti per richiesta informazioni:

email estatebugs@gmail.com

telefono 331.9877467 - 051.3511795



UNA VACANZA A COLORI

3 –6 anni

Quartiere/ indirizzo SANTO STEFANO / VIA DAGNINI, 23/2

Capienza 50 bambini

La proposta 2024: La settimana sarà scandita con giornate tematiche che si ripeteranno per ciascun Gruppo alternando gli spazi di utilizzo. Tra le nostre proposte:

- ✓ **Mini Olimpiadi:** i bambini di ogni Gruppo, si potranno sperimentare in giochi di abilità mettendo in moto le proprie esperienze motorie. Tra le attività previste: **Giochi Motori** : percorsi motori movimento e musica, gincane, giochi di equilibrio, e gare di abilità; **Giochi d'acqua:** riempire recipienti d'acqua nel minor tempo possibile attraverso l'utilizzo di spugnette, cucchiari e altri contenitori...gare di spruzzini e bolle di sapone.
- ✓ **Laboratorio d'Arte:** un laboratorio dedicato alla manipolazione e pittura con la tecnica della fantasia oltre all'utilizzo di tempere e pennelli, spugnette, rulli i bambini potranno sperimentare varie tecniche di pittura e colore attraverso la sperimentazione di materiali diversi, dai tappi di sughero ai ghiaccioli colorati...e altri materiali naturali come verdure, foglie, legnetti.. da utilizzare su fogli colorati e bianchi, cartoncini, sagome, superfici grandi e piccoli; si potrà toccare, impastare, mescolare, lavorare, trasformare qualcosa con le mani.
- ✓ **Caccia al Tesoro:** per ogni Gruppo è prevista una Caccia al Tesoro a tema: Savana; Mare; Spazio; Città; Fattoria; Bosco. A ciascun bambino verrà consegnata una busta contenente la foto di una zona diversa in cui andare a cercare il tesoro nascosto. Il "tesoro" di ogni bambino sarà un pezzo di un Puzzle, di un disegno o di una foto che alla fine della "caccia" comporrà il Tesoro finale.
- ✓ **Uscita al parco (Lunetta Gamberini):** un'uscita ludico ricreativa con lo scopo di esplorare la bellezza del territorio circostante. I bambini potranno visitare il parco, organizzare delle brevi attività al suo interno: lettura di un racconto, caccia al tesoro, corse, canti, balli o semplicemente ammirare la natura...condividendo con gli amici e gli educatori l'avventura di una "escursione" all'aria aperta scoprendo l'importanza e la bellezza dei luoghi che ci circondano.
- ✓ **Artisti a confronto:** durante la settimana, i diversi Gruppi potranno comunicare tra di loro attraverso l'invio di lettere, messaggi, disegni...e lanciarsi delle piccole sfide: gara di disegno, di canto, di ballo, che verranno realizzati durante la giornata del venerdì.

Il luogo: La struttura dove si svolge il Servizio è il Polo per l'Infanzia San Severino. L'organizzazione degli spazi risponde alle diverse esigenze dei bambini e degli adulti. Di seguito la descrizione degli spazi con relative attrezzature e materiali:

- Ingresso con armadietti per abiti e zainetti;
- Bacheca per le comunicazioni;
- Office di cucina per il porzionamento dei pasti;
- Lavanderia;
- Spogliatoio e Bagno per il personale;
- 2 Sezioni, suddivise in angoli zona, utilizzate per le attività didattiche manipolative, grafico-pittoriche e laboratoriali (musica, inglese) e per il pranzo;
- Salone ricreativo, strutturato a spazi zona e centri di interesse per stimolare l'iniziativa di ogni bambino, e per farlo sentire contenuto, assicurato e protetto; angolo morbido per l'attività psicomotoria, costruzioni per dare al bambino la possibilità di ricreare o sperimentare forme nuove della realtà, Lim;
- Bagno per i bambini;
- Giardino attrezzato con giochi da esterno adatti all'età.

Periodo di apertura dal 1 al 26 luglio 2024

Orari di apertura La giornata sarà scandita in tempi e tematiche in base all'articolazione oraria dei gruppi, per un tempo di accoglienza massimo che va dalle 7:30 del mattino alle ore 17.00 del pomeriggio.

Di seguito si riportano gli schemi con gli orari:

7:30- 9,00	Accoglienza
9,00-9,30	Saluto e Gioco libero
9,30 - 10:00	Momenti di igiene in bagno e spuntino di metà mattina
10:00 -11:45	Esperienze/gioco all' aria aperta
11:45 - 12:00	Momenti di igiene in bagno e Preparazione al Pranzo
12,00-12,30	Pranzo
12,30 - 12,45	Momenti di Igiene in bagno
13.00-15,15	Gioco e attività in sezione/ Giardino Nanna per i più piccoli
15:30 - 16:00	Momenti di igiene in bagno e Merenda
16:00 - 17:00	Gioco e Saluto

Tariffe La tariffa settimanale a tempo pieno è di **€ 155,00**, comprensiva di pasto e merenda.

La Tariffa settimanale part time di **€ 125,00** comprensiva di pasto.

E' previsto lo sconto fratelli del 10% dal secondo fratello in poi.

Rinunce: Le rinunce devono essere comunicate tassativamente all'indirizzo email estivo.educarecrescere@gmail.com entro sette giorni dall'avvio del turno; in caso di assenza di comunicazione all'utente sarà attribuita la quota del centro.

Coordinatore del centro: Maria Domenica Biasco

Contatti per richiesta informazioni:

email estivo.educarecrescere@gmail.com

telefono 051.6569521

LA SCUOLA NEL BOSCO ESTIVA

FASCIA DI ETÀ 3-6 anni



Quartiere/ indirizzo Quartiere S. Stefano, Via San Mamolo 105. Accoglienza al parcheggio di Via di Gaibola (nei pressi del civico 1), ingresso alto del Parco Villa Ghigi

Capienza 20 bambini per ogni turno settimanale

La proposta 2024: La giornata si svolge interamente all'aperto, nell'area verde di circa 30 ettari privilegiando le aree boscate, le zone di margine e le siepi rinselvatichite, ci si appoggia al Palazzino (sede della Fondazione) solo in caso di estrema necessità (recupero di materiali, punto d'appoggio in occasione di forti piogge/temporali, solo in qualche caso per utilizzo dei servizi igienici, o in altri specifici casi). Il gruppo, dopo l'accoglienza, accompagnato da 3 operatori, si sposta nel parco seguendo le sollecitazioni offerte dal luogo, dal tempo e soprattutto dalla curiosità dei bambini. L'unica misura base adottata in sede di accoglienza è quella di rimanere sempre nel campo visivo degli accompagnatori. Un richiamo sonoro segnala ai bambini i momenti d'incontro collettivo e il rituale del pranzo che si svolge generalmente presso i prati nei dintorni della Villa. Questa modalità di fruizione, ormai consolidata e adottata nel parco da oltre un decennio con i bambini e le bambine della scuola dell'infanzia e in ambito extrascolastico, può avvalersi di operatori di consolidata esperienza che conoscono bene i luoghi del Parco Villa Ghigi e il lavoro con quella determinata fascia d'età.

Il luogo: Il **Parco Villa Ghigi** è una grande area verde, di una trentina di ettari, a breve distanza dal centro storico, ma già immersa in un ambiente collinare che alle reminiscenze storiche unisce emergenze naturali e paesaggistiche di rilievo. Nel parco sono ben riconoscibili le zone agricole ancora segnate da filari di alberi da frutto, alle quali fanno da cornice lembi di querceto e altri ambiti naturali o di impronta ornamentale; di particolare interesse sono le aree boschive lungo il rio Fontane, il giardino ornamentale dietro la Villa e il boschetto di faggi dove sono state attrezzate percorsi e aree di sosta con materiali rustici per la fruizione dei bambini più piccoli. Dai primi anni 2000 il parco, in accordo con il Comune di Bologna, è gestito direttamente dalla Fondazione, attraverso un accurato programma di ripristino e arricchimento dell'area

verde. L'edificio di riferimento è il Palazzino, un'antica casa colonica situata all'interno del parco, che è sede della Fondazione, non sono però previste attività all'interno dell'edificio che verrà utilizzato, come già accennato, solo in caso di estrema necessità.

Periodo di apertura Dall'1 al 12 luglio, 2 settimane

Orari di apertura Dal lunedì al venerdì, dalle ore 8.30 alle ore 17, Tempo Pieno con pasto

Tariffe € 150,00 a settimana, sconto fratelli € 140,00 a settimana per ogni bambino. La partecipazione ai nostri centri estivi prevede il pagamento in una unica rata di tutte le settimane prenotate, la quota è da saldare 10 giorni prima dell'inizio del turno. Le famiglie che hanno diritto al contributo comunale/regionale verseranno solo la differenza tra la quota prevista e il contributo assegnato.

Rinunce: in caso di rinuncia è necessario comunicare entro 7 giorni prima dell'inizio del turno la propria assenza per assicurarsi la restituzione della quota versata. In caso di comunicazione tardiva o di assenza di comunicazione sarà invece trattenuta l'intera quota, (si resta comunque disponibili a valutare un rimborso parziale o totale in caso di inconvenienti non prevedibili).

Coordinatore del centro: Valentina Bergonzoni

Contatti per richiesta informazioni:

email centriestivi@fondazionevillaghigi.it

telefono 051 3399084 - 051 3399120

sito web www.fondazionevillaghigi.it



CAMP LAB ACQUA E GYM

6-11



Quartiere/ indirizzo: Santo Stefano/ Via A.Murri 113

Capienza: 60

La proposta 2024:

Viaggeremo per il mondo alla scoperta delle molteplici culture ed etnie. Ogni settimana verrà individuato una specifica etnia sulla quale indagare.

- Fase teorica-esplorativa: si partirà dalla raccolta d'informazioni date dalle conoscenze pre acquisite dei bambini ed una successiva ed integrativa scoperta delle caratteristiche peculiari della suddetta etnia e delle sue usanze, tradizioni e danze; il tutto mediante l'utilizzo di strumenti di supporto quali libri e documentari.

- Fase manipolativa-creativa: verrà chiesto ai bambini di disegnare e creare oggetti caratteristici e riprodurre la danza tipica del luogo.

Il luogo:

Spazio esterno:

- GIARDINO circostante la struttura , nel quale sono posizionati i gazebo sede di pranzi ed laboratori, con spazio gioco;

- PISCINA GRANDE , in spazio RISERVATO per i Camps: verifica dei livelli e propedeutici agli stili;

Spazio interno

- PALESTRA PULCINI 15x 15, a piano terra , dalla quale si accede direttamente dal giardino, attrezzata, per ginnastica danza, percorsi ;

- PALESTRA GRANDE : salti su rete elastica e in buca morbida;

Periodo di apertura : 10 Giugno - 2 Agosto , 26 Agosto - 13 Settembre

Orari di apertura- tariffe

orario tempo pieno: 8:00-17:00, tariffa 130€

Pre e Post : 7:30-8:00 e 17:00-17:30, tariffa 10 € settimanali;

Par time con pranzo ore 8:00-14:00 , tariffa 110 €

Par time senza pranzo ore 8:00-13:00, tariffa 85 €

Rinunce: previa comunicazione al coordinatore, cell. 3403667427, almeno sette giorni prima dell'avvio del turno; in caso di assenza di comunicazione all'utente sarà attribuita la quota del centro.

Reso quota in caso di malattia certificata.

Coordinatore del Centro : Nicolas Poluzzi**Contatti per richiesta informazioni**

email: info@virtusginnastica.it

telefono: 3356854816

sito web: www.virtusginnastica.it

DON MILANI

6/11 ANNI



Quartiere/ indirizzo SANTO STEFANO – LARGO LERCARO, 10

Capienza 100

La proposta 2024:

“IL TOTEM”

Nel giardino della scuola verranno allestiti accampamenti indiani (uno per ogni gruppo di bambini) ciascuno con tende e totem personalizzato dalla tribù.

Saranno quindi le tribù le protagoniste dell'avventura. Ogni gruppo di bambini deciderà il nome della tribù, come personalizzare l'accampamento, come organizzare le attività interne alla comunità, assegnandosi compiti e ruoli precisi. La conquista del Totem dell'Unità sarà l'obiettivo dell'estate. Ogni giorno le tribù si sfideranno in sfide di ogni tipo, per dare a tutti/e la possibilità di sperimentare e mettersi in gioco a seconda delle proprie competenze e dei propri interessi.

Si alterneranno quindi giochi di ricerca e cacce al tesoro, giochi di raccolta, grandi giochi di campo, staffette e gimcane, giochi di cerchio, giochi di assemblaggio e costruzione, giochi di memoria e quiz...

La vittoria nelle sfide quotidiane farà accumulare alle tribù pezzi di una misteriosa mappa che una volta completata consentirà ai bambini di ritrovare il Totem dell'Unità.

Settimana dopo settimana i bambini cominceranno a capire che oltre le sfide fra le tribù qualcosa di più grande li unisce tutti. Il ritrovamento del Totem sarà l'occasione per riconoscersi tutti, bambine e bambini, come appartenenti ad un'unica grande tribù.

Tutti i mercoledì sono previsti giochi con l'acqua.

Ogni lunedì mattina si riprenderà la storia generale, per far comprendere ai bambini che cominciano quella settimana, quali sono il contesto e l'ambientazione fantastica.

La giornata del centro estivo sarà articolata con tempi e spazi precisi:

- dalle 7.30 alle 9.00 accoglienza dei bambini, gioco libero e suddivisione nei gruppi
- dalle 9.00 colazione e inizio dei giochi organizzati legati al tema fantastico
- dalle 11.30 fine dei giochi e routine bagno

- dalle 12.00 pranzo
- dalle 13.00 alle 15.00 riposo
- dalle 15.00 alle 16.00 laboratori creativi
- dalle 16.00 alle 17.30 gioco libero e uscita personalizzata

Il luogo: All'interno del Parco Lunetta Gamberini si svolge il centro estivo Bugs Bologna presso la scuola primaria Don Milani. L'edificio dispone di uno ampio spazio centrale e due grandi saloni polifunzionali utilizzati come refettorio, come atelier e per le diverse attività ludico ricreative. Dalle aule è possibile l'accesso diretto al giardino scolastico per le attività ludico motorie e per i grandi giochi gruppo; inoltre l'accesso diretto alle aule permette di svolgere le diverse proposte educative simultaneamente sia all'interno che all'esterno dell'edificio. Nel giardino scolastico sono presenti zone ombreggiate che permettono l'utilizzo degli spazi aperti anche nelle ore più calde e per i momenti di siesta, necessari per il recupero psicofisico dei bambini. L'accessibilità al Parco Lunetta Gamberini permette di organizzare alcune proposte anche all'esterno della scuola diversificando le esperienze dei bambini al centro estivo.

Periodo di apertura 17/6-2/8

Orari di apertura

Dal Lunedì Al Venerdì

Orario Tempo Pieno: 9.00-16.00

Orario Parziale Con Pasto: 9.00-13.30

Orario Parziale Senza Pasto: 9.00-12.30

Possibilità di richiedere Pre-Orario: 7.30-9.00

Possibilità di richiedere Post-Orario: 16.00-17.30

Tariffe

- tempo pieno: 99.00 euro
- tempo parziale con pasto: 78.00 euro
- tempo parziale senza pasto: 47.00 euro
- pre-orario: 10.00 euro
- post-orario 16.00-17.30: 10.00 euro
- post-orario 17.30-18.30: 10.00 euro

PER PARTECIPARE AL CENTRO ESTIVO È OBBLIGATORIA LA TESSERA ASSOCIATIVA DAL COSTO DI 10.00 EURO ANNUALI.

Rinunce:

È obbligatorio, in caso si volesse rinunciare a un turno già assegnato, inviare formale rinuncia esclusivamente in forma scritta all'indirizzo mail estatebugs@gmail.com

- Nel caso il turno sia stato già pagato, è possibile avere il rimborso SOLO se la rinuncia perviene a BugsBologna almeno 7 giorni prima dell'inizio del turno a cui si vuole rinunciare.

- Nel caso il turno non fosse stato pagato in quanto coperto da contributo comunale/regionale, la famiglia è tenuta al pagamento dell'intera quota prevista a meno che la rinuncia non pervenga a BugsBologna almeno 7 giorni prima dell'inizio del turno a cui si intende rinunciare.

Coordinatore del centro: BASCHIERI SAMANTHA

Contatti per richiesta informazioni:

email estatebugs@gmail.com telefono 331.9877467 - 051.3511795

FORTUZZI
6/11 ANNI



Quartiere/ indirizzo SANTO STEFANO - VIALE POLISCHI, 1

Capienza 75

La proposta 2023:

“IL TOTEM”

Nel giardino della scuola verranno allestiti accampamenti indiani (uno per ogni gruppo di bambini) ciascuno con tende e totem personalizzato dalla tribù.

Saranno quindi le tribù le protagoniste dell'avventura. Ogni gruppo di bambini deciderà il nome della tribù, come personalizzare l'accampamento, come organizzare le attività interne alla comunità, assegnandosi compiti e ruoli precisi.

La conquista del Totem dell'Unità sarà l'obiettivo dell'estate.

Ogni giorno le tribù si sfideranno in sfide di ogni tipo, per dare a tutti/e la possibilità di sperimentare e mettersi in gioco a seconda delle proprie competenze e dei propri interessi.

Si alterneranno quindi giochi di ricerca e cacce al tesoro, giochi di raccolta, grandi giochi di campo, staffette e gimcane, giochi di cerchio, giochi di assemblaggio e costruzione, giochi di memoria e quiz...

La vittoria nelle sfide quotidiane farà accumulare alle tribù pezzi di una misteriosa mappa che una volta completata consentirà ai bambini di ritrovare il Totem dell'Unità.

Settimana dopo settimana i bambini cominceranno a capire che oltre le sfide fra le tribù qualcosa di più grande li unisce tutti. Il ritrovamento del Totem sarà l'occasione per riconoscersi tutti, bambine e bambini, come appartenenti ad un'unica grande tribù.

Tutti i mercoledì sono previsti giochi con l'acqua.

Ogni lunedì mattina si riprenderà la storia generale, per far comprendere ai bambini che cominciano quella settimana, quali sono il contesto e l'ambientazione fantastica.

La giornata del centro estivo sarà articolata con tempi e spazi precisi:

- dalle 7.30 alle 9.00 accoglienza dei bambini, gioco libero e suddivisione nei gruppi
- dalle 9.00 colazione e inizio dei giochi organizzati legati al tema fantastico
- dalle 11.30 fine dei giochi e routine bagno
- dalle 12.30 pranzo
- dalle 13.00 alle 15.00 riposo

- dalle 15.00 alle 16.00 laboratori creativi
- dalle 16.00 alle 17.30 gioco libero e uscita personalizzata

Il luogo:

La scuola primaria Fortuzzi è sita all'interno del Parco Giardini Margherita. L'edificio dispone di uno spazio centrale con accesso diretto alle aule. È presente il refettorio, lo spazio relax, lo spazio per le attività creative e la ludoteca. Nel giardino scolastico, su cui si affacciano tutte le aule, è possibile svolgere attività ludico motorie e grandi giochi. Sono presenti zone ombreggiate che permettono di vivere lo spazio aperto anche in momenti di siesta e di recupero psicofisico; inoltre l'accesso diretto alle aule permette di svolgere le diverse proposte simultaneamente sia all'interno che all'esterno dell'edificio. Altrettanto importante è l'opportunità di far vivere ai bambini esperienze e attività ludiche anche all'interno dei Giardini Margherita uscendo dalla struttura scolastica.

Periodo di apertura dal 17/6 al 9/8

Orari di apertura

Dal Lunedì Al Venerdì

Orario Tempo Pieno: 9.00-16.00

Orario Parziale Con Pasto: 9.00-13.30

Orario Parziale Senza Pasto: 9.00-12.30

Possibilità di richiedere Pre-Orario: 7.30-9.00

Possibilità di richiedere Post-Orario: 16.00-17.30

Tariffe

- tempo pieno: 99.00 euro
- tempo parziale con pasto: 78.00 euro
- tempo parziale senza pasto: 47.00 euro
- pre-orario: 10.00 euro
- post-orario 16.00-17.30: 10.00 euro

PER PARTECIPARE AL CENTRO ESTIVO È OBBLIGATORIA LA TESSERA ASSOCIATIVA DAL COSTO DI 10.00 EURO ANNUALI.

Rinunce:

È obbligatorio, in caso si volesse rinunciare a un turno già assegnato, inviare formale rinuncia esclusivamente in forma scritta all'indirizzo mail estatebugs@gmail.com

- Nel caso il turno sia stato già pagato, è possibile avere il rimborso SOLO se la rinuncia perviene a BugsBologna almeno 7 giorni prima dell'inizio del turno a cui si vuole rinunciare.

- Nel caso il turno non fosse stato pagato in quanto coperto da contributo comunale/regionale, la famiglia è tenuta al pagamento dell'intera quota prevista a meno che la rinuncia non pervenga a BugsBologna almeno 7 giorni prima dell'inizio del turno a cui si intende rinunciare.

Coordinatore del centro: FURCAS ADOLFO

Contatti per richiesta informazioni:

email estatebugs@gmail.com

telefono 331.9877467 - 051.3511795

UN'ESTATE IN COLLINA

FASCIA DI ETÀ 6-11 anni



Quartiere/indirizzo Quartiere S. Stefano, Via San Mamolo 105. Accoglienza al parcheggio di Via di Gaibola (nei pressi del civico 1), ingresso alto del Parco Villa Ghigi

Capienza 25 bambini per ogni turno settimanale

La proposta 2024: Il filo conduttore che accompagna questo centro estivo è la conoscenza della natura attraverso la proposta di settimane di completa immersione nello splendido contesto del Parco Villa Ghigi, per esplorare, scoprire, osservare e conoscere gli ambienti e gli elementi naturali più rappresentativi della collina bolognese, vivendo il parco come un grande laboratorio naturale in cui fare, sperimentare, mettere in gioco curiosità e competenze e condividere esperienze con il resto del gruppo. La giornata si svolge quasi esclusivamente all'aperto, nell'area verde di circa 30 ettari, ci si appoggia al Palazzino (sede della Fondazione) solo in caso di attività particolari che richiedono la permanenza in un luogo chiuso oppure nel caso di esposizione a calore eccessivo durante la giornata. Il gruppo, dopo l'accoglienza, accompagnato da 2/3 operatori, si sposta nel parco per esplorare l'ambiente di interesse previsto dal programma giornaliero oppure su specifica richiesta da parte dei bambini; le possibilità sono numerose: boschi, prati alti e bassi, orto, vigna, area lungo il Rio delle Fontane e, in qualche caso, si può prevedere di poter uscire dai confini del parco in direzione della Chiesa di Gaibola, dell'Eremo di Ronzano o di altri luoghi facilmente raggiungibili. I gruppi e le attività non sono strutturati ma assecondano di volta in volta i bisogni e i desideri dei nostri giovani ospiti. Per ogni settimana vengono, in ogni caso, stabilite e condivise alcune regole di base per la gestione del gruppo e l'attenzione a ogni singolo partecipante, nonché per il rispetto dei luoghi e delle cose.

Il luogo: Il **Parco Villa Ghigi** è una grande area verde, di una trentina di ettari, a breve distanza dal centro storico, ma già immersa in un ambiente collinare che alle reminiscenze storiche unisce emergenze naturali e paesaggistiche di rilievo. Nel parco sono ben riconoscibili le zone agricole ancora segnate da filari di alberi da frutto, alle quali fanno da cornice lembi di querceto e altri ambiti naturali o di impronta ornamentale; di particolare interesse dal punto di vista didattico è la zona ortiva e il vigneto recuperato. Il notevole patrimonio botanico, che offre un'ampia rassegna delle specie spontanee della collina, comprende un boschetto di faggi e diversi maestosi esemplari arborei sia autoctoni sia esotici. Dai primi anni 2000 il parco, in accordo con il Comune di Bologna, è gestito direttamente dalla Fondazione, attraverso un accurato programma di ripristino e arricchimento dell'area verde. Nei dintorni si trovano altri luoghi notevoli dal punto di vista naturale e paesaggistico che saranno in qualche caso meta di escursioni giornaliere. La struttura di riferimento è il Palazzino, un'antica casa colonica situata all'interno del parco, che è sede della Fondazione. L'edificio è provvisto di una serie di locali al piano terra che hanno in gran parte conservato il loro originario aspetto e comunicano in maniera armoniosa con l'esterno: la stalla-laboratorio, dotata della strumentazione necessaria per attività sperimentali, l'aula verde utilizzabile come spazio di lavoro e per consumare i pasti in caso di maltempo, una biblioteca del bosco, ambiente adibito a fresco luogo di riposo, con morbidi arredi per ascoltare letture di testi e racconti o ritagliarsi un momento per sé, altri spazi minori e i servizi igienici.

Periodo di apertura Dal 10 giugno al 12 luglio, 5 settimane; dal 2 al 13 settembre, 2 settimane

Orari di apertura Dal lunedì al venerdì, dalle ore 8 alle ore 17, Tempo Pieno con pasto

Tariffe € 150,00 a settimana, € 140,00 dalla seconda settimana, sconto fratelli € 140,00 a settimana per ogni bambino. La partecipazione ai nostri centri estivi prevede il pagamento in una unica rata di tutte le settimane prenotate, la quota è da saldare 10 giorni prima dell'inizio del turno. Le famiglie che hanno diritto al contributo comunale/regionale verseranno solo la differenza tra la quota prevista e il contributo assegnato.

Rinunce: in caso di rinuncia è necessario comunicare entro 7 giorni prima dell'inizio del turno la propria assenza per assicurarsi la restituzione della quota versata. In caso di comunicazione tardiva o di assenza di comunicazione sarà invece trattenuta l'intera quota, (si resta comunque disponibili a valutare un rimborso parziale o totale in caso di inconvenienti non prevedibili).

Coordinatore del centro: Valentina Bergonzoni

Contatti per richiesta informazioni:

email centriestivi@fondazionevillaghigi.it

telefono 051 3399084 - 051 3399120

sito web www.fondazionevillaghigi.it



PONTEVECCHIO
BOLOGNA
CENTRO ESTIVO BERNARDI
LUNETTA GAMBERINI
6-11 anni



Quartiere/ indirizzo SANTO STEFANO, Via Degli Orti 60

Capienza 90

La proposta 2024: MULTISPORT

La Polisportiva Pontevecchio promuove e organizza un progetto estivo multidisciplinare sportivo per bambini dai 6 anni agli 11 anni.

L'attività sarà organizzata in gruppi. Ogni mattina e pomeriggio gli operatori proporranno, in base al numero dei partecipanti, più attività e i bambini autonomamente potranno scegliere l'attività preferita. Si formeranno così gruppi omogenei e motivati sulla base delle scelte. Questo metodo porta a responsabilizzare i bambini.

Le principali attività sportive proposte sono: Pallavolo - Ginnastica Ritmica -Basket - Atletica - Calcio - Scherma -Frisbee e attività motorie di base.

Verranno proposte attività ludiche- socializzanti attraverso laboratori condotti da esperti. Saranno occasioni per scoprire nuove capacità, dar forma alla fantasia e rielaborarla in maniera personale.

I laboratori saranno di attività : manuali, espressive, teatrali, musicali, dove ognuno potrà esprimere la propria creatività, le proprie capacità (e magari impararne delle nuove), per trovare momenti divertenti per stare insieme.

Il luogo:

Impianto sportivo all' interno del Parco Lunetta Gamberini composto da un' ampia palestra, una sala motoria, spogliatoi , bagni e sale di servizio.

Gli spazi esterni sono composti da due campi da calcio un campo da basket , pista di pattinaggio campi da tennis e ampi spazi verdi con alberature ombreggianti.

Questo centro estivo dispone di una struttura caratterizzata da ampi spazi per accogliere i bambini e organizzare attività sportive al chiuso e all'aperto.

Ogni gruppo ha a disposizione uno spazio che può essere organizzato e usato a seconda delle esigenze e delle contingenze quotidiane programmate .

La Polisportiva metterà a disposizione per tutta la durata del progetto tutte le attrezzature e dispositivi singoli sia per le attività sportive sia per quelle ludiche, ricreative, laboratoriali e didattiche oltre al materiale di consumo e cancelleria.

Saranno privilegiate il più possibile le attività in spazi aperti all'esterno, anche se non in via esclusiva, e tenendo conto di adeguate zone d'ombra considerando le condizioni meteorologiche della stagione. Verranno realizzate apposite aree attrezzate per l'accoglienza.

Periodo di apertura dal 10 Giugno al 26 luglio e dal 2 Settembre al 13 settembre

Orari di apertura

dal lunedì al venerdì dalle 8,00 alle 17,00 tempo pieno

dal lunedì al venerdì dalle 8,00 alle 14,00 part-time con pasto

Tariffe

tempo pieno € 123,00

part time con pasto settimanale € 98,00

Tessera associativa per centri estivi € 15,00 per i non tesserati Pontevecchio

Rinunce: : le rinunce devono essere comunicate tassativamente via e-mail all'indirizzo info@pontevecchiobologna.it entro e non oltre il lunedì antecedente il turno prenotato; in caso di mancata comunicazione di rinuncia (nelle modalità scritte), l'utente dovrà pagare per intero la quota del turno (anche se non fruito).

Coordinatore del centro: Donata Cera Fabio Tagliavini

Contatti per richiesta informazioni:

email info@pontevecchiobologna.it

telefono 051/6231630 dal lunedì al venerdì

sito web www.pontevecchiobologna.it



ERCOLANI

6 - 11 ANNI



Quartiere/ indirizzo Santo Stefano / Via **Mura di porta** Galliera, 1

Capienza 60

La proposta 2024:

Il Centro Estivo Ercolani si pone l'obiettivo di sviluppare e agevolare l'attività motoria attraverso differenti pratiche sportive. Il bambino sarà seguito da esperti nel settore al fine di essere in grado di acquisire e allenare nuove capacità psicofisiche o di rinforzare conoscenze e competenze già conosciute, in un ambiente educativo che risponde al bisogno di stare insieme, in gruppo. Oltre allo sport, si terranno svariati laboratori incentrati sull'arte, sulla musica, sulla manualità, per far sì che tutti i bambini possano esprimere la propria creatività.

La giornata tipo sarà indicativamente articolata così:

7.30 - 9.00 accoglienza, divisione in gruppi, gioco libero nel cortile comune)

9.00 - 9.30 Colazione

9.30 - 10.00 Conosciamoci giocando (giochi organizzati finalizzati alla conoscenza e alla

socializzazione dei componenti del gruppo settimanale)

10.00 - 11.30 Sport Risveglio muscolare / Riscaldamento- Motoria di base, Atletica leggera, Mini Basket, Mini Volley, Calcio, Danza, Ginnastica, Dodgeball, Ultimate Frisbee, Orienteering,...

11.30 - 12.15 Giochi in movimento, Ruba bandiera, Staffette, Percorsi a squadre (anche con modalità quiz), Palla prigioniera, Un due tre stella, Mosca cieca, Il pescatore, Il ragno, Strega comanda colore, Scalpo, Balli dell'estate, Giochi musicali, Caccia al tesoro, Giochi della tradizione,...

12.30 - 13.30 Pranzo

13.30 - 14.15 Relax, Compiti (facoltativi) e Gioco libero
14.15 - 15.15 Sport - Giochi in movimento
15.15 - 16.00 Laboratori e altre attività (Disegno, Pittura, Fumetti, Origami, Riciclo, Ambiente, Teatro, Libera espressione, Lettura creativa, Musica, Natura, ...)
16.00 Merenda
16.00 - 17.00 A domani! (Ritiro bimbi e piccoli giochi organizzati)

Almeno una volta a settimana, si terranno anche altre attività organizzate, come: giochi d'acqua, mini olimpiadi, tornei a squadre.

Il luogo: La scuola primaria Ercolani situata a Bologna in Via **Mura di porta** Galliera, 1, si presta perfettamente per ospitare CAMPI ESTIVI con bimbe e bimbi dai 6 agli 11 anni.

Lo spazio, interamente utilizzato per le attività proposte, si avvale di due grandi palestre attrezzate, di un campo sportivo esterno, di un cortile e di un grande giardino. Questi ultimi vengono utilizzati per il gioco libero e per le attività didattiche all'aperto, e consentono ai bambini di entrare in rapporto con la natura.

In entrambe le palestre sono presenti armadietti che consentono ai bambini di riporre al sicuro gli oggetti personali.

Saranno utilizzate anche numerose aule per i laboratori creativi e in cui avverrà la proiezione di film nei giorni dedicati a tale attività. L'ala della mensa è perfettamente attrezzata per consentire la corretta distribuzione dei pasti.

Periodo di apertura dal 12 Giugno al 02 Agosto / dal 26 Agosto al 06 Settembre

Orari di apertura Dal lunedì al venerdì

07.30 - 17.00 TEMPO PIENO
07.30 - 12.00 TEMPO PARZIALE SENZA PASTO
07.30 - 13.00 TEMPO PARZIALE CON PASTO

Tariffe

€ 130,00 TEMPO PIENO CON PASTO
€ 110,00 TEMPO PARZIALE CON PASTO
€ 90,00 TEMPO PARZIALE SENZA PASTO

Si precisa che la tariffa della settimana del 12 giugno sarà riparametrata sui tre giorni di effettiva apertura del centro.

SCONTO DEL 5% SULLA QUOTA DEL 2 FIGLIO GIA' DALLA PRIMA SETTIMANA

Rinunce: Comunicarle tassativamente all'indirizzo email universalsport2015@libero.it almeno sette giorni prima dell'avvio del turno.

Coordinatore del centro: Giulia Volta

Contatti per richiesta informazioni:

email universalsport2015@libero.it

telefono 347 0526938

sito web <https://asduniversalsport.it/>

PEPOLI
11- 14 ANNI



Quartiere/ indirizzo SANTO STEFANO, L.GO CARDINALE GIACOMO LERCARO 14
Capienza 36
La proposta 2024: Summer Lab

All'interno del centro estivo i ragazzi potranno vivere esperienze coinvolgenti e formative consentendo loro di esplorare le proprie passioni, sviluppare nuove competenze e connettersi con i coetanei in un ambiente stimolante e inclusivo. Saranno proposti laboratori tematici e workshop su argomenti diversi e attività all'aperto, tra i quali:

- Laboratorio di arti e mestieri: pittura su tela, creazione di gioielli fatti a mano, scultura con materiali riciclati, realizzazione di mosaici artistici, string art.
- Laboratorio espressivo: composizioni musicali, scrittura e storytelling, emozioni e affettività.
- Laboratorio di orto e giardinaggio: semina di ortaggi, fiori, erbe aromatiche e piante ornamentali.
- Laboratorio di cineforum: selezione di film, discussione guidata e attività correlate.
- Laboratorio di competenze pratiche: falegnameria e cicloriparazione.
- Attività all'aperto e di orientamento sul territorio: escursioni, giochi e tornei sportivi, visite a musei e monumenti storici.

Di seguito un esempio di programmazione giornaliera.

7.30-9.00	Il servizio può essere aperto già dalle 7.30 se richiesto dalle famiglie altrimenti prevediamo l'avvio delle attività, come nelle esperienze passate, alle 8.30. Accoglienza, registro presenze, attività non strutturate
9.00- 10.00	Bans di saluto, merenda, lancio dell'ambientazione
10.00- 12.00	Attività ludico- motorie all'aperto/ laboratori/uscite sul territorio
12.00- 12.30	Spuntino
12.30- 13.30	Attività tranquille all'interno o all'aperto all'ombra, gioco libero, uscita

Il luogo

Il centro estivo sarà ospitato presso la scuola secondaria di primo grado Pepoli collocata all'interno del Giardino Lunetta Gamberini, un parco con ampie dimensioni, che potrà essere utilizzato per le attività ludico- ricreative all'aperto.

L'edificio è disposto su due livelli e le attività estive saranno realizzate nelle aule del piano terra le quali hanno accesso alla zona esterna pavimentata.

Ogni mattina i ragazzi verranno accolti dagli educatori all'ingresso della struttura e l'accoglienza sarà organizzata tenendo conto dell'importanza di creare un clima sereno e ludico e di favorire momenti di conoscenza reciproca e aggregazione, attraverso attività ad hoc, nonché il passaggio di informazioni con le famiglie. All'ingresso della struttura verrà allestito uno spazio con le informazioni principali relative alla vita e alle attività del centro, i materiali necessari, i menù giornalieri. Il rapporto numerico scelto è di 1 educatore ogni 18 utenti. All'interno di ogni centro estivo sarà presente la figura di un referente con documentata esperienza in campo educativo e all'interno dei centri estivi.

Periodo di apertura dall' 8 luglio al 2 agosto 2024

Orari di apertura dal lunedì al venerdì dalle 7.30 alle 13.30

Part-time senza pasto (dalle 7:30 alle 13:30)

Tariffe Part time senza pasto euro 66,00

Scontistiche

Sconto fratelli (per ogni fratello iscritto oltre al primo) del 5% sulla tariffa settimanale.

Rinunce

Le rinunce vanno comunicate tassativamente via email all'indirizzo segreteria.centriestivi@coopquadrifoglio.com almeno sette giorni prima dell'avvio del turno; in caso di assenza di comunicazione all'utente sarà attribuita l'intera quota settimanale.

Rimborso in caso di rinuncia o assenza giustificata

- In caso di rinuncia con preavviso minimo di una settimana dalla data di inizio è previsto il rimborso totale della quota;
- in caso di assenza con preavviso minimo di almeno un giorno è previsto il rimborso del pasto non consumato;
- per le assenze giustificate oltre i 3 giorni è previsto il rimborso del 15% sulla tariffa settimanale;
- in caso di rinuncia nella settimana precedente alla data d'inizio è previsto il rimborso del 50% della quota versata.

Contributi per eventuali uscite

- ingressi e trasporti di mezza giornata fino max. di euro 15,00 a settimana;
- ingressi e trasporti d'intera giornata fino max euro 20,00 per iniziativa.

Coordinatore del centro: Kathiusha Grippa

Contatti per richiesta informazioni

email segreteria.centriestivi@coopquadrifoglio.com

telefono tel. 051/304908 dal lunedì al venerdì dalle 9.00 alle 18.00