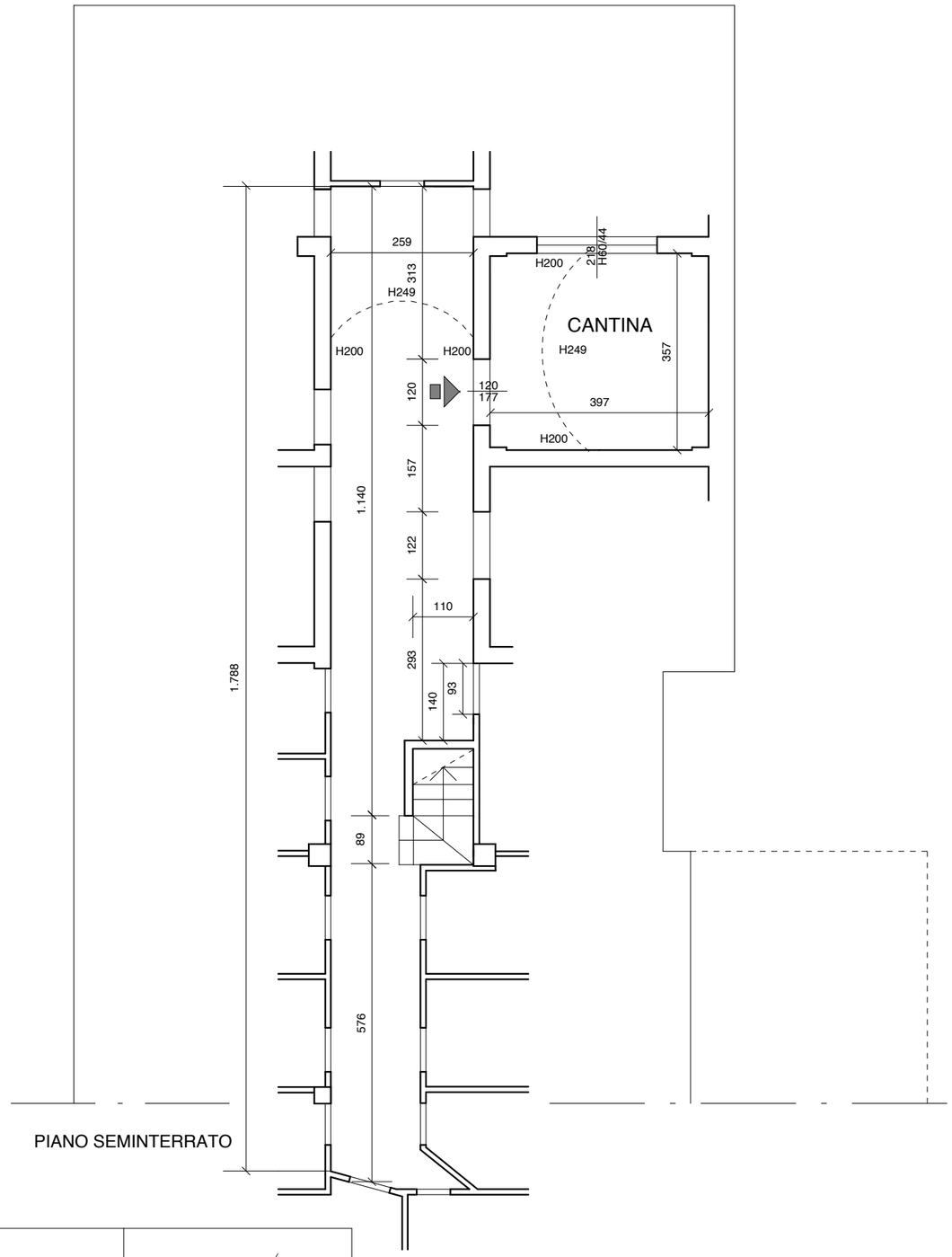

PIANO SEMINTERRATO

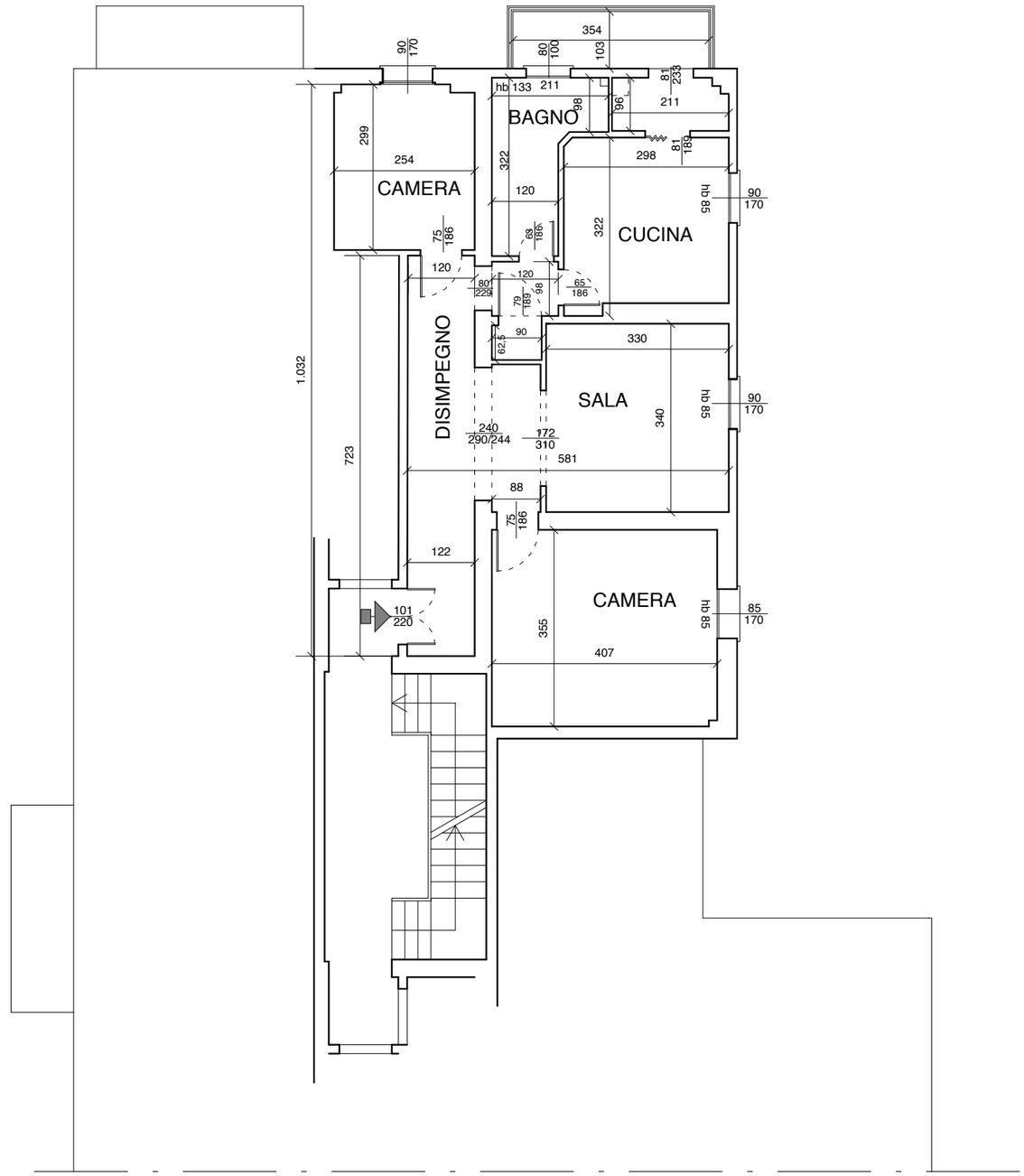

PIANO SECONDO

2

N

COMUNE DI BOLOGNA
SETTORE EDILIZIA E PATRIMONIO

Art.100 comma 4 del RUE relativo
all'immobile sito in via Zanolini n° 35
piano 2° int.10 foglio 191 mapp. 55 sub 12
(cod.inv.C2103)

Stato Attuale Rilevato marzo 2017
Scala 1:100